



Mi Universidad

Mapa Conceptual

Nombre del Alumno: Esmeralda Monserrat Navarro Avendaño

Nombre del tema: Gerencia del capital de trabajo

Parcial: 2

Nombre de la Materia: Administración financiera en los sistemas de salud

Nombre del profesor: Rocio Guadalupe Aguilar

Nombre de la Maestría: Maestría en administración en sistemas de salud

Cuatrimestre: 3

GERENCIA DEL CAPITAL DE TRABAJO

2.2. Capital de trabajo y la decisión financiera

2.1. Definición

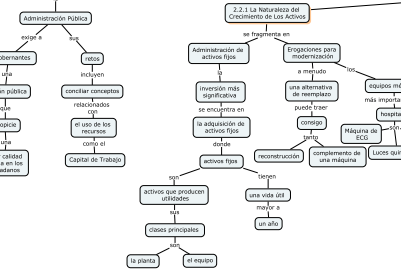

2.2.1. La Naturaleza del Comercio de Los Activos

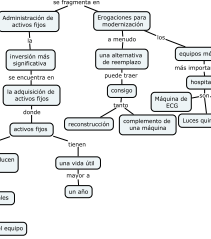

2.2.2. Control de Activos vs. Efectivo Ventas y Producción

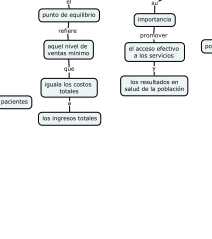

2.2.3. Patrones de Financiamiento

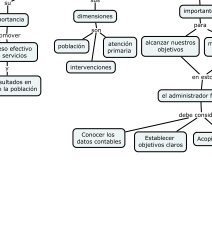

2.2.4. La Decisión Financiera

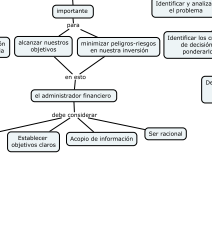

2.2.5. Un Proceso de Decisión

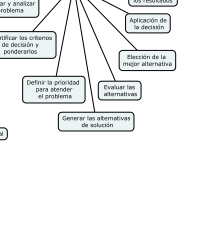

2.3. Manejo del activo corriente

2.3.1. Manejo de Caja

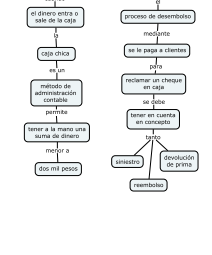

2.3.2. Recaudos y Desembolsos

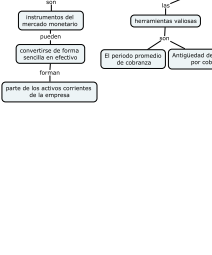

2.3.3. Títulos Valores Responsables

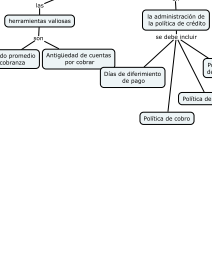

2.3.4. Manejo de Cuentas por Cobrar

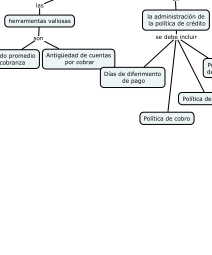

2.3.5. Administración de Inventario

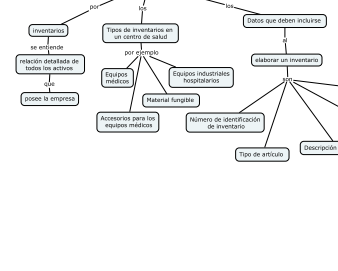

Bibliografía:

Universidad del sureste (2022). *Antología de Administración financiera.pdf*. pág. 9-31 recuperado [Antología ADMINISTRACIÓN FINANCIERA.pdf](#)