



Mi Universidad

SUPER NOTA

***Nombre del Alumno: SILVIA KRISTEL
MAGAÑA MARIN***

***Nombre del tema: EL PROCESO DEL
PRESUPUESTO DEL CAPITAL***

***Nombre de la Materia:
ADMINISTRACIÓN FINANCIERA EN LOS
SISTEMAS DE SALUD***

***Nombre del posgrado:
ADMINISTRACIÓN EN EL SISTEMA DE
SALUD***

Cuatrimestre: 3ro

Villahermosa, Tabasco. MAYO del 2022

EL PROCESO DEL PRESUPUESTO DE CAPITAL

UNIDAD

3

QUE ES

Es el proceso de planificación por el cual una empresa determina y evalúa posibles gastos o inversiones que por su naturaleza son de gran tamaño.



CAPITAL INICIAL



Es el fondo de dinero necesario que una empresa pueda iniciar o llevar a cabo sus operaciones.



Permite adquirir los equipos e instalaciones necesarias para que la compañía puede desarrollar su producto o servicio.



Puede tener dos tipos de fuentes, el capital propios de los accionistas y los fondos de terceros.



Puede ser de dos tipos: Inversión inicial (activos necesarios para desarrollar un negocio) y capital de trabajo.

COSTO

VS

GASTO

Concepto

Salida de dinero que se utiliza en aspectos directamente vinculados con la producción de bienes o servicios

Salida de dinero que se utiliza en aspectos operativos de la empresa que no tiene vínculo directo con la producción.

Características

- 1 Se origina en la fábrica
- 2 Es indispensable para generar ingresos
- 3 Genera un retorno de dinero
- 1 Se origina en la administración
- 2 Sirve para mantener la parte operativa de la empresa
- 3 No genera un entorno de dinero

Ejemplos

- Pago de materias primas
- Pago de impuestos
- Pago de alquiler del local
- Publicidad

EL VALOR DEL DINERO EN EL TIEMPO

Cuando hablamos del valor del dinero en el tiempo hacemos referencia al valor o al poder adquisitivo de una unidad de dinero 'hoy' con respecto del valor de una unidad de dinero en el futuro.



COSTO DEL CAPITAL

El costo o coste de capital es el rendimiento requerido sobre los distintos tipos de financiamiento. Muchas veces es igual al costo de oportunidad para una opción de inversión, y por eso es importante analizarlo si piensa en invertir en préstamos personales.

RIESGO Y PRESUPUESTO DEL CAPITAL

La incertidumbre es la aleatoriedad del ambiente. Las decisiones empresariales pueden cambiar la exposición al riesgo de los activos a través de las inversiones, después de que se analiza la incertidumbre externa. Para una empresa, la consecuencia económica adversa de esta exposición se llama riesgo.



RIESGO DE UNA CARTERA

La idea de diversificar inversiones implica distribuir los recursos en diversas áreas, como por ejemplo: industria, construcción, tecnologías, recursos naturales, Investigación y desarrollo, salud, etc. A esto se le llamó cartera o portafolio, y la tesis era que mientras mejor diversificado estuviera ese portafolio, estaría mejor preparado para enfrentar los riesgos.

FONDO DE PROTECCIÓN

El Fondo de Protección contra Gastos Catastróficos proporcionaba recursos monetarios, a través de un fideicomiso, a los prestadores de servicios acreditados y con convenios firmados de las 32 entidades federativas, para la atención de 66 enfermedades.

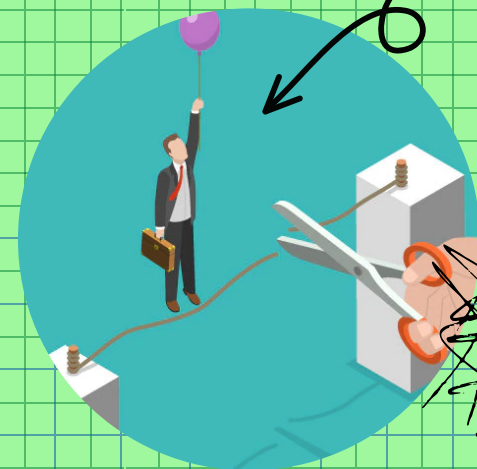

BIBLIOGRAFIA

- <https://www.encyclopediafinanciera.com/definicion-costos-variables.html>
- Gómez, S. (2015): "Presupuesto de Capital". Obtenido de:
<https://es.slideshare.net/Sonialineth27/presupuesto-de-capital-43695504>
- http://educa.banxico.org.mx/mis_finanzas/guia-mi-presupuesto-mis-finaz.html