# Mapa conceptual

*Nombre Del Alumno: Rosa Anita Hernández Vázquez*

*Nombre Del Tema: Unidad II Gerencia Del Capital De Trabajo*

*Parcial 01*

*Nombre De La Materia: Administración Financiera En Los Sistemas De Salud*

*Nombre Del Profesor: Rocio Guadalupe Aguilar*

*Maestría En Administración En Sistemas De Salud*

*Tercer  Cuatrimestre*

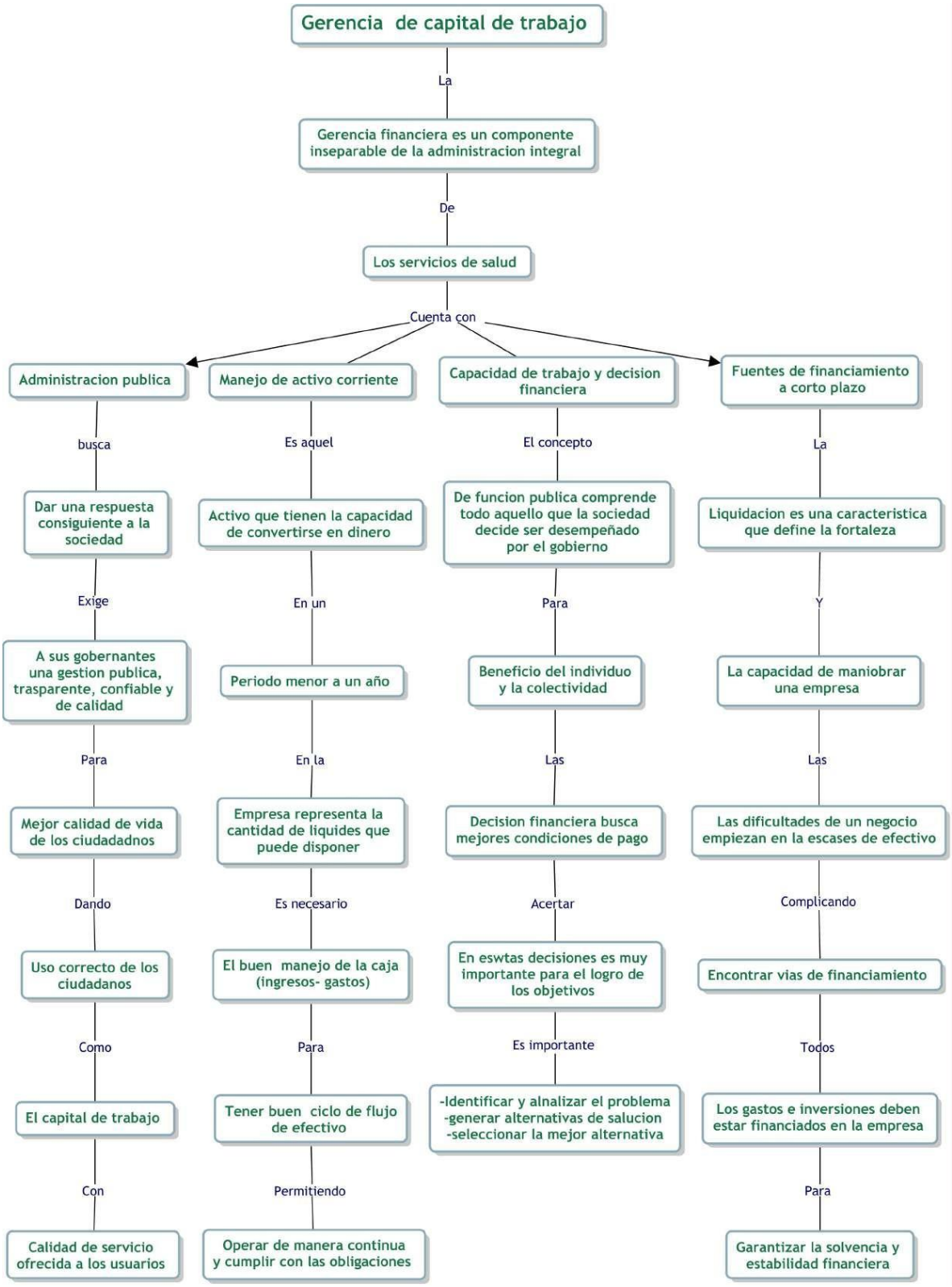
Gerencia de capital de trabajo
La
Gerencia financiera es un componente inseparable de la administracion integral
De
Los servicios de salud
Cuenta con
Administracion publica
Manejo de activo corriente
Capacidad de trabajo y decision financiera
Fuentes de financiamiento a corto plazo
busca
Dar una respuesta consiguiente a la sociedad
Exige
A sus gobernantes una gestion publica, trasparente, confiable y de calidad
Para
Mejor calidad de vida de los ciudadadnos
Dando
Uso correcto de los ciudadanos
Como
El capital de trabajo
Con
Calidad de servicio ofrecida a los usuarios
Es aquel
Activo que tienen la capacidad de convertirse en dinero
En un
Periodo menor a un año
En la
Empresa representa la cantidad de liquides que puede disponer
Es necesario
El buen manejo de la caja (ingresos- gastos)
Para
Tener buen ciclo de flujo de efectivo
Permitiendo
Operar de manera continua y cumplir con las obligaciones
El concepto
De funcion publica comprende todo aquello que la sociedad decide ser desempeñado por el gobierno
Para
Beneficio del individuo y la colectividad
Las
Decision financiera busca mejores condiciones de pago
Acertar
En eswtas decisiones es muy importante para el logro de los objetivos
Es importante
-Identificar y alnalizar el problema
-generar alternativas de salucion
-seleccionar la mejor alternativa
La
Liquidacion es una caracteristica que define la fortaleza
Y
La capacidad de maniobrar una empresa
Las
Las dificultades de un negocio empiezan en la escases de efectivo
Complicando
Encontrar vias de financiamiento
Todos
Los gastos e inversiones deben estar financiados en la empresa
Para
Garantizar la solvencia y estabilidad financiera