



**Nombre del Alumno: Leydy Beatriz León Jiménez**

**Nombre del tema: Problemas Geriátricos**

**Parcial: 1º**

**Nombre de la Materia: Enfermería Gerontogeriatrica**

**Nombre del profesor: SELENE RAMIREZ REYES**

**Nombre de la Licenciatura: Enfermería**

**Cuatrimestre: 6º**

# ALTERACIONES GERIATRICAS



## ♦ Artritis reumatoide

Enfermedad inflamatoria sistémica autoinmune, caracterizada por una inflamación persistente de las articulaciones, que típicamente afecta a las pequeñas articulaciones de manos y pies, produciendo su destrucción progresiva y generando distintos grados de deformidad e incapacidad funcional

### SIGNOS Y SINTOMAS

- Articulaciones doloridas, calientes e hinchadas
- Rigidez de las articulaciones que generalmente empeora a la mañana y después de un tiempo de inactividad
- Fatiga, fiebre y pérdida de peso



## ♦ FRACTURA

Ruptura, generalmente en un hueso. Si el hueso roto rompe la piel, se denomina fractura abierta o compuesta.

### SIGNOS Y SINTOMAS

- Dolor intenso.
- Deformidad: La extremidad se ve fuera de lugar.
- Hinchazón.
- Hematomas.
- Dolor alrededor de la herida.
- Problemas al mover la extremidad.

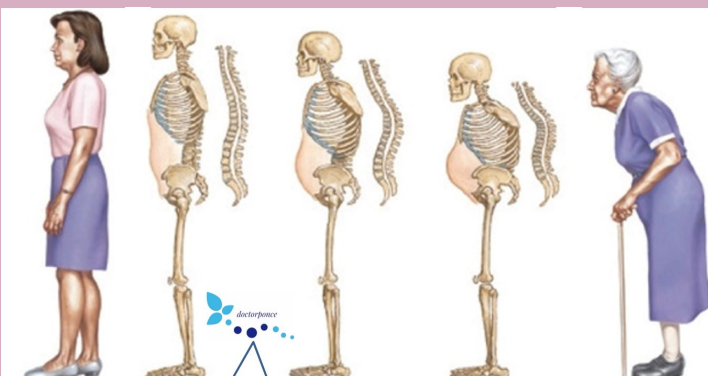

Enfermedad en la que la masa ósea está disminuida, se afecta la microarquitectura del hueso y hay un aumento de la fragilidad ósea.

### SIGNOS Y SINTOMAS

- Dolor de espalda
- Perdida de altura
- Deformidades espinales
- Abdomen prominente
- fractura



## • Síndrome de inmovilidad en el adulto mayor

se define como el descenso de la capacidad para desempeñar las actividades de la vida diaria por deterioro de las funciones motoras

### Signos y síntomas

- Mayor riesgo de caídas
- Dificultad para mantener el equilibrio
- Perdida de masa y fuerza muscular



## ♦ Vértigo

Se define como la expresión subjetiva de la pérdida de orientación espacial

### SIGNOS Y SINTOMAS

- Nauseas y vómitos
- Dolor de cabeza
- Perdida de la audición
- Perdida del equilibrio
- Visión doble



## ♦ Alteraciones de la termorregulación

Engloban una serie de entidades en cuya sintomatología destaca la alteración de la temperatura corporal, sin que existan trastornos de los mecanismos de termorregulación



# ALTERACIONES GERIATRICAS



## ♦ Sincope

pérdida transitoria de conciencia que cursa con recuperación espontánea y sin secuelas que se debe a una hipoperfusión cerebral general y transitoria, es un cuadro clínico muy prevalente.

### SIGNOS Y SINTOMAS

- Palidez
- Sudoración
- Cefalea
- Palpitaciones
- Visión borrosa
- Nauseas

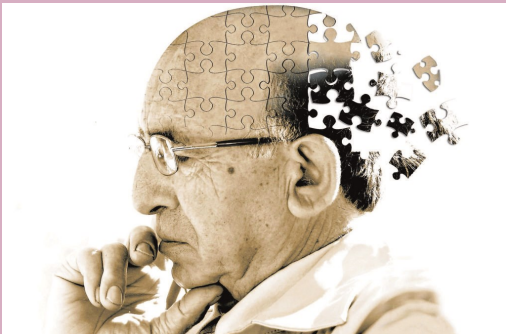

## ♦ Alzheimer

Demencia primaria más común. Suele presentar un curso progresivo y característicamente afecta a distintas funciones cognitivas y conductuales.

### SIGNOS Y SINTOMAS

Dificultad para aprender nueva información

Alteración ejecutiva con dificultades para hacer planificaciones

Pérdida de flexibilidad en el pensamiento

depresión

apatía

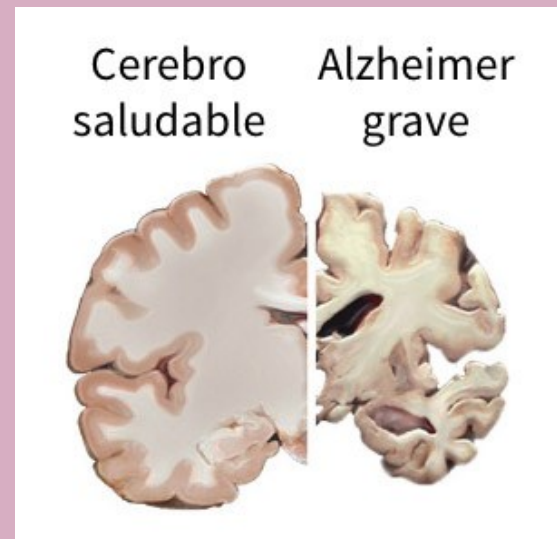

## ♦ Parkinson

Trastorno que afecta a las células nerviosas (neuronas) en la parte del cerebro que controla los movimientos.

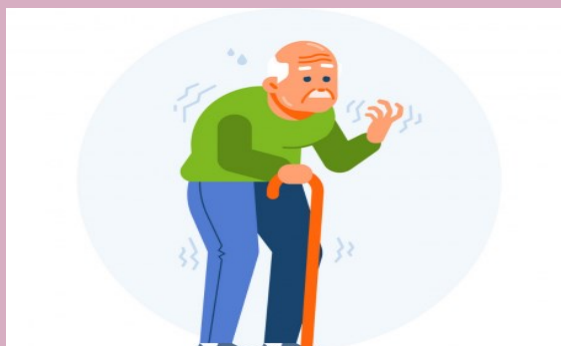

### SIGNOS Y SINTOMAS

Movimientos involuntarios

Disminución de la fuerza muscular

Inclinación del cuerpo hacia delante

Caminar con pasos cortos y rápidos



## ♦ HTA

Es la fuerza que ejerce la sangre contra las paredes de las arterias, que son grandes vasos por los que circula la sangre en el organismo.

### Signos y síntomas

Cansancio

Náuseas

Vómitos

Confusión

Ansiedad

dolor torácico

Temblores musculares.

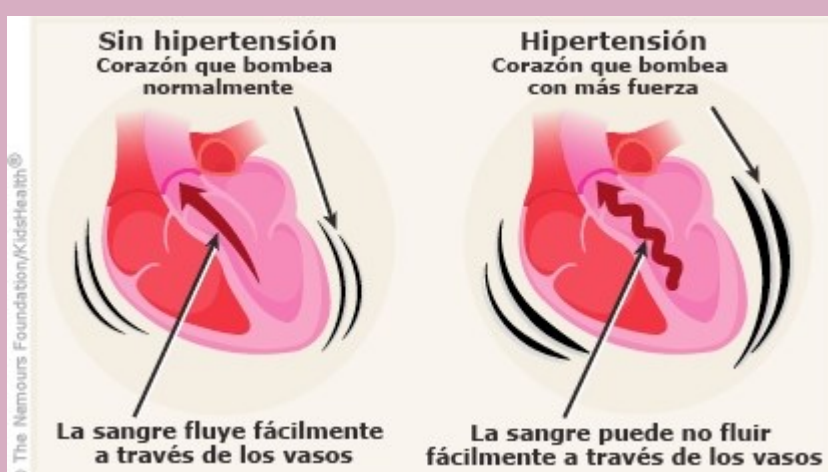

# BIBLIOGRAFIA

<https://plataformaeducativauds.com.mx/assets/biblioteca/251ea1fc7e4adc1478a90a9f3b5fb013.pdf>

BIBLIOGRAFIA