



Mi Universidad

INFOGRAFIA

Nombre del Alumno: Andri Guadalupe Pérez Aguilar

Nombre del tema: Problemas Geriátricos

Parcial: 6° "A"

Nombre de la Materia: Enfermería Gerontogeriatrica

Nombre del profesor: Selene Ramírez Reyes

Nombre de la Licenciatura: Enfermería

Cuatrimestre: Ejecutivo

PROBLEMAS GERIATRICOS

ASMA

El asma es una enfermedad crónica que afecta a niños y adultos. Las vías que conducen el aire a los pulmones se estrechan debido a la inflamación y la compresión de los músculos que rodean las vías respiratorias finas.

SIGNOS Y SINTOMAS

- Tos
- Falta de aire
- Dolor u opresión del pecho.
- Sibilancias al exhalar



NEUMONIA

Es una infección aguda que afecta a los pulmones. Los alvéolos, pequeños sacos que se llenan de aire cuando una persona respira, están llenos de pus y líquido. Esto provoca una respiración dolorosa y limita la absorción de oxígeno.

SIGNOS Y SINTOMAS

- Fiebre
- Escalofrío
- Náuseas, vómitos y diarrea
- Tos que puede producir flema
- Dificultad para respirar.

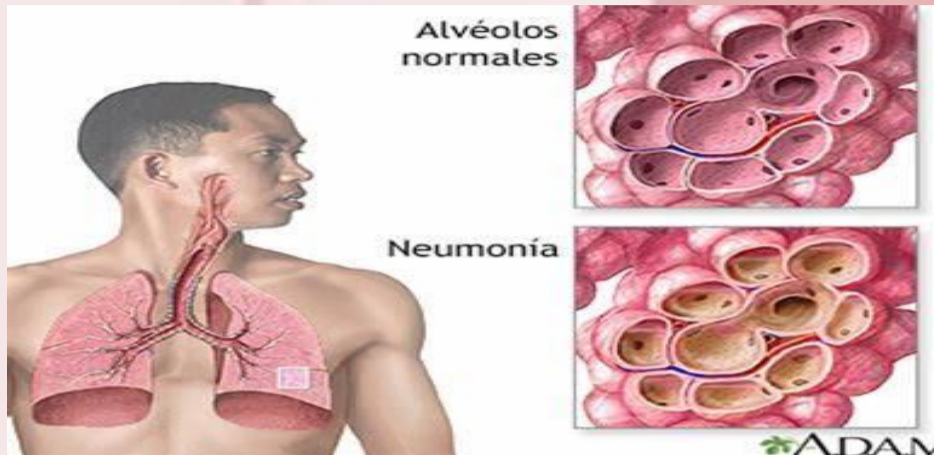

BRONQUITIS

La bronquitis es el resultado de la inflamación de los conductos que transportan el aire al interior de los pulmones y de ellos de nuevo al exterior, para así llevar a cabo la respiración. Estos conductos, que se conocen como bronquios (y conectan la tráquea a los pulmones), son también el canal de salida de las secreciones.

SIGNOS Y SINTOMAS

- Tos con o sin mucosidad
- Dolor en el pecho
- Cansancio (fatiga).
- Dolor de cabeza leve
- Dolor de garganta

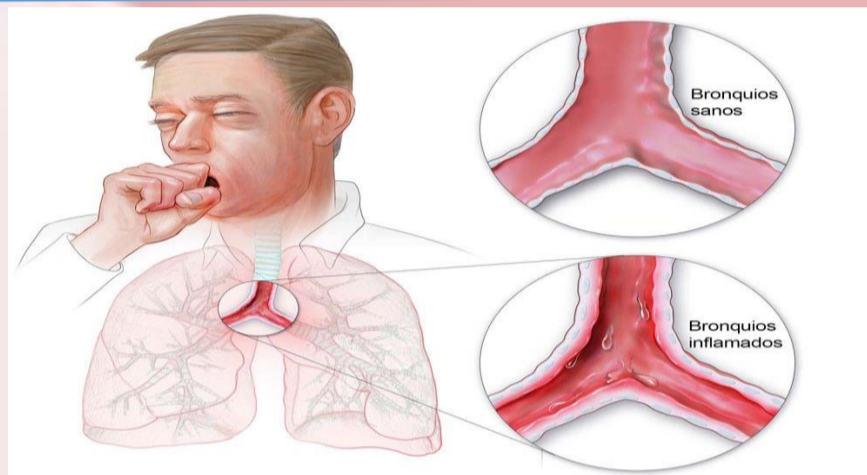

EPOC

es una enfermedad pulmonar caracterizada por una reducción persistente del flujo de aire. Los síntomas empeoran gradualmente y la disnea, que es persistente y al principio se asocia al esfuerzo, aumenta con el tiempo hasta aparecer en reposo. Es una enfermedad que no siempre se llega a diagnosticar, y puede ser mortal.

SIGNOS Y SINTOMAS

- Tos crónica
- Disnea
- Expectoración
- Falta de aliento.



Tuberculosis

La tuberculosis es una enfermedad grave que afecta principalmente los pulmones. Los microbios que causan la tuberculosis son un tipo de bacteria. La tuberculosis puede contagiarse cuando una persona con la enfermedad tose, estornuda o canta. Esto puede hacer que se liberen gotitas diminutas con microbios en el aire.

SIGNOS Y SINTOMAS

- Tos
- Dolores Torácicos
- Debilidad
- Fiebre y sudores nocturnos.
- Perdida de pes

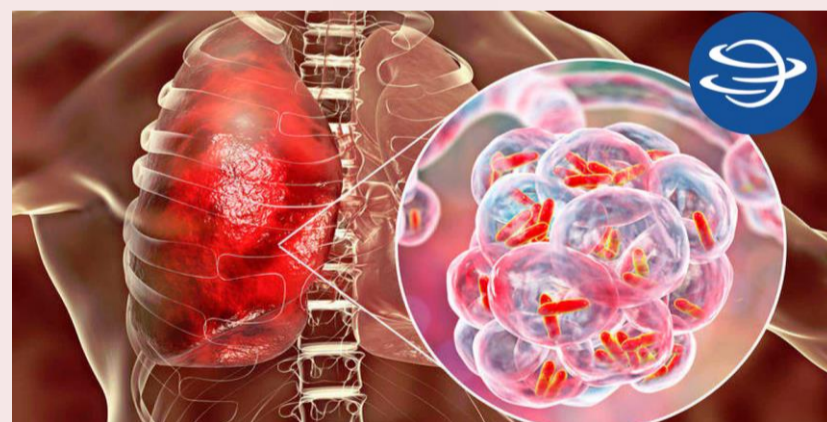

PLURITO/ ACNE

El acné es una enfermedad que afecta las glándulas sebáceas. Estas glándulas están debajo de la piel, y producen una sustancia grasosa llamada sebo. Los pequeños hoyos en la piel se llaman poros, y están conectados a estas glándulas a través de un canal que se llama folículo.

SIGNOS Y SINTOMAS

- Piel inflamada
- Marcas de rasguños
- Piel seca y agrietada
- Bultos, manchas o ampollas
- Manchas escamosas u ásperas.



La queratosis seborreica corresponde a lesiones cutáneas benignas y frecuentes, se presentan en ambos sexos, generalmente en la quinta década de la vida, aumentando su número con la edad.

QUERATOSIS

SIGNOS Y SINTOMAS

- No duelen, pero pueden irritarse y causar picazón.
- Son en su mayoría de colores marrones o negros.
- Tienen una forma redondeada u ovalada.
- Aparecen en una especie racimos.





MELANOMA

El melanoma, es el tipo más grave de cáncer de piel, se forma en las células (melanocitos) que producen melanina, el pigmento que le da color a la piel. El melanoma también puede manifestarse en los ojos y, rara vez, en los órganos internos, como los intestinos.

SIGNOS Y SINTOMAS

- Un cambio en un lunar existente.
- La formación de un nuevo bulto pigmentado o de aspecto inusual en la piel.
- Mancha plana
- Variedad de colores.

LESIONES VASCULARES

es un daño o trastorno en un vaso sanguíneo, que se produce cuando se rompe una arteria o se obstruye una vena, esta anomalía puede producirse como consecuencia del paso del tiempo, por enfermedades degenerativas o por traumatismos.

SIGNOS Y SINTOMAS

- Ausencia de pulsos Distales
- Hematoma en expansión o pulsátil.
- Sangramiento arterial al exterior.



HERPES ZOSTER

Es una enfermedad cutánea, caracterizada por una erupción dérmica distribuida en la piel. Se produce por la reactivación del Virus Varicela Zoster -VVZ-, que permanece latente en los ganglios sensitivos tras haber padecido la Varicela (infección primaria).

SIGNOS Y SINTOMAS

- Dolor, ardor, entumecimiento u hormigueo.
- Sensibilidad al tacto.
- Picazón
- Fiebre
- Erupción cutánea de color rojo que comienza unos días después del dolor.
- Fatiga-



Bibliografía

[Asma - Síntomas y causas - Mayo Clinic](#)

[¿Qué es la neumonía y cuáles son sus causas? | National Geographic \(nationalgeographicla.com\)](#)

[Tuberculosis - Síntomas y causas - Mayo Clinic](#)

[Melanoma - Síntomas y causas - Mayo Clinic](#)

[Lesiones Vasculares en la Piel: Qué son + Tratamiento | Laserluz](#)

<http://www.geriatria.salud.gob.mx/contenidos/institucional/envejecimiento.html>