



Mi Universidad

INFOGRAFÍA

Nombre del Alumno: Maribel Hernandez Méndez

Nombre del tema: Problemas Geriátricos:

Parcial: 6to A

Nombre de la Materia: ENFERMERIA GERONTOGERIATRICA

Nombre del profesor: Selene Ramírez

Nombre de la Licenciatura: Enfermería

Cuatrimestre: Ejecutivo

ALTERACIONES GERIÁTRICAS

ALTERACIONES MUSCULO - ESQUELETICO

ARTRITIS REUMATOIDE

Es una enfermedad crónica (de larga duración) que sobre todo causa dolor, hinchazón, rigidez y pérdida de la función articular.

SIGNOS Y SINTOMAS

- Dolor articular en reposo y al moverse, junto con sensibilidad, hinchazón y calor en la articulación.
- Rigidez articular que dura más de 30 minutos.
- Cansancio inusual o poca energía.
- Fiebre baja ocasional
- Pérdida de apetito



FRACTURAS

Una fractura es una ruptura parcial o total del hueso. Cuando se produce una fractura, esta se clasifica como abierta o cerrada, puede ser consecuencia de caídas, traumatismos o resultado de un golpe directo

SIGNOS Y SINTOMAS

- Extremidad o articulación visiblemente fuera de lugar o deformada.
- Hinchazón, hematoma o sangrado.
- Dolor intenso.
- Entumecimiento y hormigueo.
- Ruptura de la piel con el hueso que protruye.
- Movimiento limitado o incapacidad para mover una extremidad o poner peso.



OSTEOPOROSIS

La osteoporosis es una enfermedad que se caracteriza por una disminución de la densidad de los huesos a causa de la pérdida del tejido óseo normal. Esto conlleva una disminución de la resistencia del hueso frente a los traumatismos o la carga, con la consiguiente aparición de fracturas.

SIGNOS Y SINTOMAS

- Fracturas vertebrales.
- Microfracturas.
- Dolor.
- Aplastamientos vertebrales.

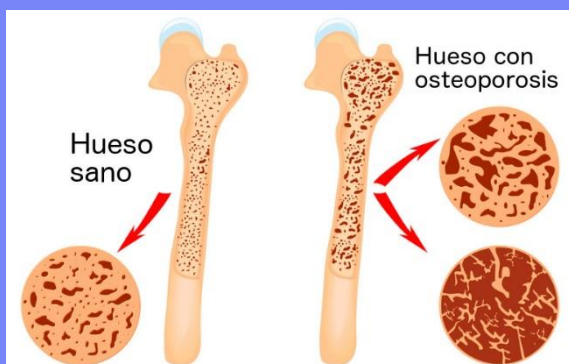

SÍNDROME DE INMOVILIDAD DEL ADULTO MAYOR

Descenso de la capacidad para desempeñar las actividades de la vida diaria por deterioro de las funciones motoras.

SIGNOS Y SINTOMAS

- Pérdida de masa y fuerza musculares.
- Úlceras en los talones.
- Dificultad para mantener el equilibrio y caminar sin ayuda.
- Un elevado riesgo de caídas.



ALTERACIONES DE LA TERMORREGULACION

Proceso base del cuerpo humano. Al alcanzar la tercera edad la temperatura corporal puede cambiar de manera drástica. Durante el proceso de envejecimiento la piel se adelgaza y el sistema regulador que controla la temperatura se vuelve eficiente.

SIGNOS Y SINTOMAS

- Piel Seca.
- Mal humor
- Cambios en las pulsaciones.
- Confusión.
- Estrés



VERTIGO

es un trastorno del equilibrio que hace referencia siempre a una sensación de movimiento que una persona tiene sin que exista, es una alucinación del movimiento, y se debe a una alteración del sistema vestibular (alojado en el oído interno y cuyo centro neurológico está en el tronco del encéfalo)

SIGNOS Y SINTOMAS

- Sensación de giro de objetos
- Inestabilidad
- Incapacidad para realizar actividades normales
- Náuseas.

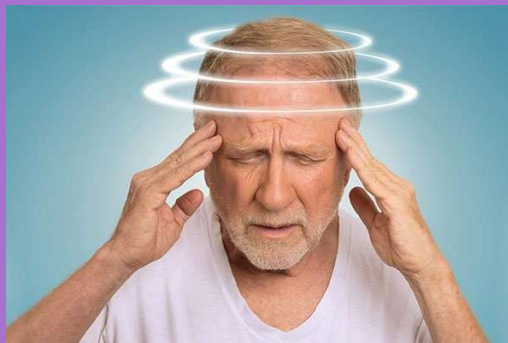

SINCOPE

Es una pérdida súbita y breve de la conciencia con ausencia de tono postural seguida de recuperación espontánea. El paciente queda inmóvil y flácido y en general tiene los miembros fríos, el pulso débil y la respiración superficial.

SIGNOS Y SINTOMAS

- Piel pálida
- Aturdimiento.
- Visión de túnel: el campo de la visión se estrecha hasta ver solo lo que está enfrente.
- Náuseas.
- Sensación de calor.



ALZHEIMER

El Alzheimer es un tipo de demencia que causa problemas con la memoria, el pensamiento y el comportamiento.

SIGNOS Y SINTOMAS

- La pérdida de memoria.
- Confundir tiempo y lugar.
- Dificultad para resolver problemas
- Repite mucho las cosas
- Cambios de humor y personalidad



PARKINSON

Es un trastorno progresivo que afecta el sistema nervioso y las partes del cuerpo controladas por los nervios.

SIGNOS Y SINTOMAS

- Temblores, o sacudidas rítmicas, generalmente comienzan en una extremidad, como la mano o los dedos. ...
- Movimientos lentos (bradicinesia). ...
- Rigidez muscular. ...
- Deterioro de la postura y el equilibrio. ...
- Pérdida de los movimientos automáticos.

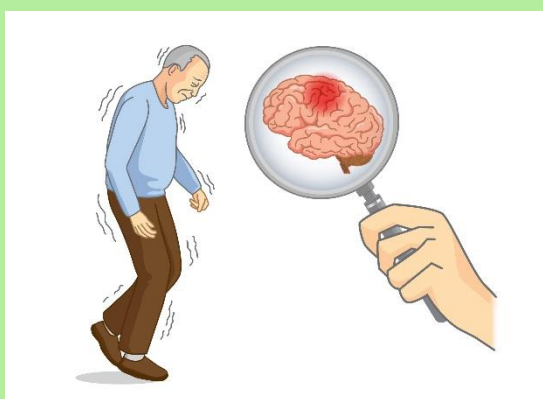

REFERENCIAS BIBLIOGRÁFICAS

- LIBRO, GERONTOLOGÍA Y GERIATRÍA VALORACIÓN E INTERVENCIÓN, JOSE CARLOS MILLAN CALENTI
- Enfermedad de Parkinson. (2023, febrero 17). MayoClinic.org. <https://www.mayoclinic.org/es-es/diseases-conditions/parkinsons-disease/symptoms-causes/syc-20376055>
-
- NIAMS. (2014, noviembre 30). Artritis reumatoide. National Institute of Arthritis and Musculoskeletal and Skin Diseases. <https://www.niams.nih.gov/es/informacion-de-salud/artritis-reumatoide>
-
- Osteoporosis. (s/f). <https://www.cun.es>. Recuperado el 2 de junio de 2023, de <https://www.cun.es/enfermedades-tratamientos/enfermedades/osteoporosis>
-
- Thompson, A. D., & Shea, M. J. (s/f). Síncope. Manual MSD versión para profesionales. Recuperado el 5 de junio de 2023, de <https://www.msmanuals.com/es-mx/professional/trastornos-cardiovasculares/s%C3%ADntomas-de-las-enfermedades-cardiovasculares/s%C3%ADncope>
- Vértigo. (s/f). <https://www.cun.es>. Recuperado el 5 de junio de 2023, de <https://www.cun.es/enfermedades-tratamientos/enfermedades/vertigo>