



Mi Universidad

Infografía

Nombre del Alumno: Leonardo Daniel Calzada

Nombre del tema: problemas geriátricos

Nombre de la Materia: Enfermería gerontogeriatrica

Nombre del profesor: Selene Ramírez Reyes

Nombre de la Licenciatura: enfermería

ASMA: Es una enfermedad que provoca que las vías respiratorias se hinchen y se estrechen.

SIGNOS Y SÍNTOMAS: sibilancias, dificultad para respirar, opresión en el pecho y tos.

NEUMONIA: La neumonía es un proceso inflamatorio agudo del parénquima pulmonar de origen infeccioso.

SIGNOS Y SÍNTOMAS: Fiebre, escalofríos, tos, dolor en el pecho, náuseas.

BRONQUITIS: es el resultado de la inflamación de los conductos que transportan el aire al interior de los pulmones y de ellos de nuevo al exterior.

SIGNOS Y SÍNTOMAS: Tos, mucosidad, fiebre, dificultad para respirar.

EPOC: Es una enfermedad pulmonar caracterizada por una reducción persistente del flujo de aire.

SIGNOS Y SÍNTOMAS: Dolor en el pecho, falta de energía, pérdida de peso, presión en el pecho.

TUBERCULOSIS: Es una enfermedad causada por la bacteria *Mycobacterium tuberculosis*.

SIGNOS Y SÍNTOMAS: Tos intensa, dolor en el pecho, tos con sangre, pérdida de peso.

PROBLEMAS EN LA PIEL: Amplia gama de afecciones de afecciones que afectan la piel.

SIGNOS Y SÍNTOMAS: Inflamación, ardor, comezón, ronchas, calentura.

PRURITO: La picazón en la piel es una sensación irritante que hace que sientas ganas de rascarte.

SIGNOS Y SÍNTOMAS: Piel inflamada, marcas de rasguño, manchas escamosas y ásperas, bultos.

QUERATOSIS: Afección de la piel común en la cual una proteína de la piel, llamada queratina.

SIGNOS Y SÍNTOMAS: Mancha áspera, mancha plana, variedad de colores, no duelen, forma redonda.

MELANOMA: El tipo de cáncer más grave en la piel, ocurre cuando las células productoras de pigmento que dan color a la piel se vuelven cancerosas.

SIGNOS Y SÍNTOMAS: Un cambio en un lunar existente, la formación de un nuevo bulto pigmentado.

L. VASCULARES: Puede afectar al sistema arterial linfático o venoso y suelen ubicarse en las extremidades.

SIGNOS Y SÍNTOMAS: Hematomas, sangrado arterial.

HERPES ZOSTER: Enfermedad cutánea, caracterizada por una erupción dérmica distribuida en la piel.

SIGNOS Y SÍNTOMAS: Picazón, dolor, ardor, fiebre, escalofríos.

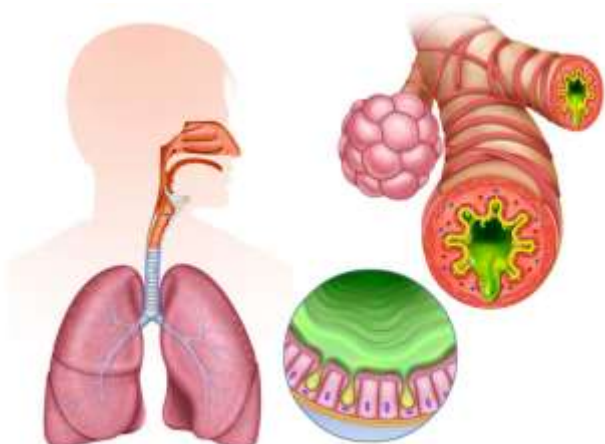
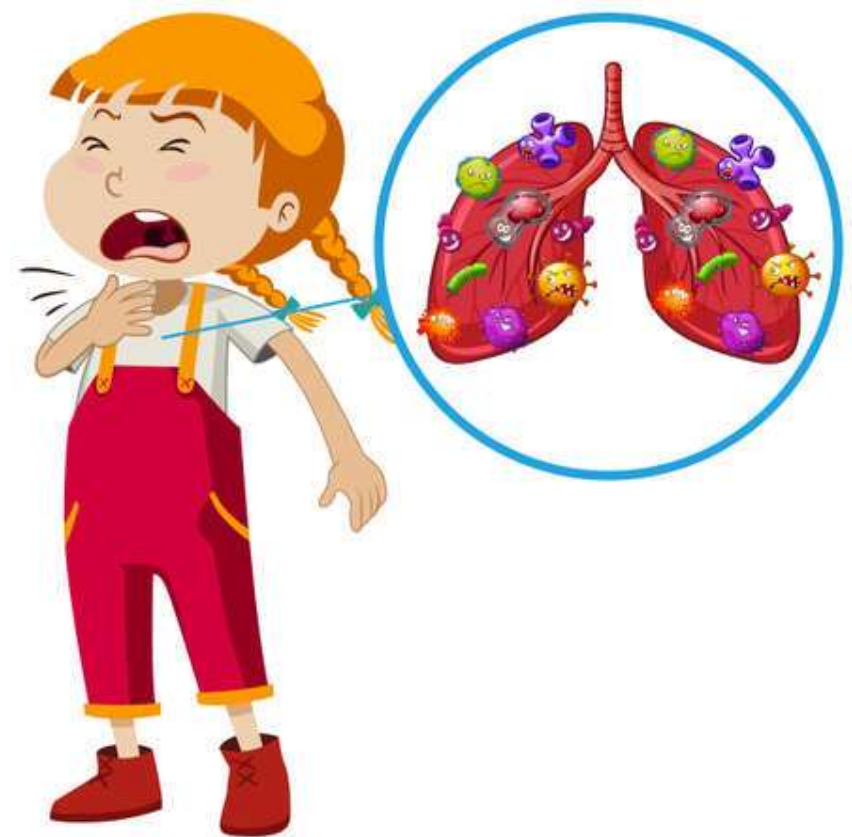
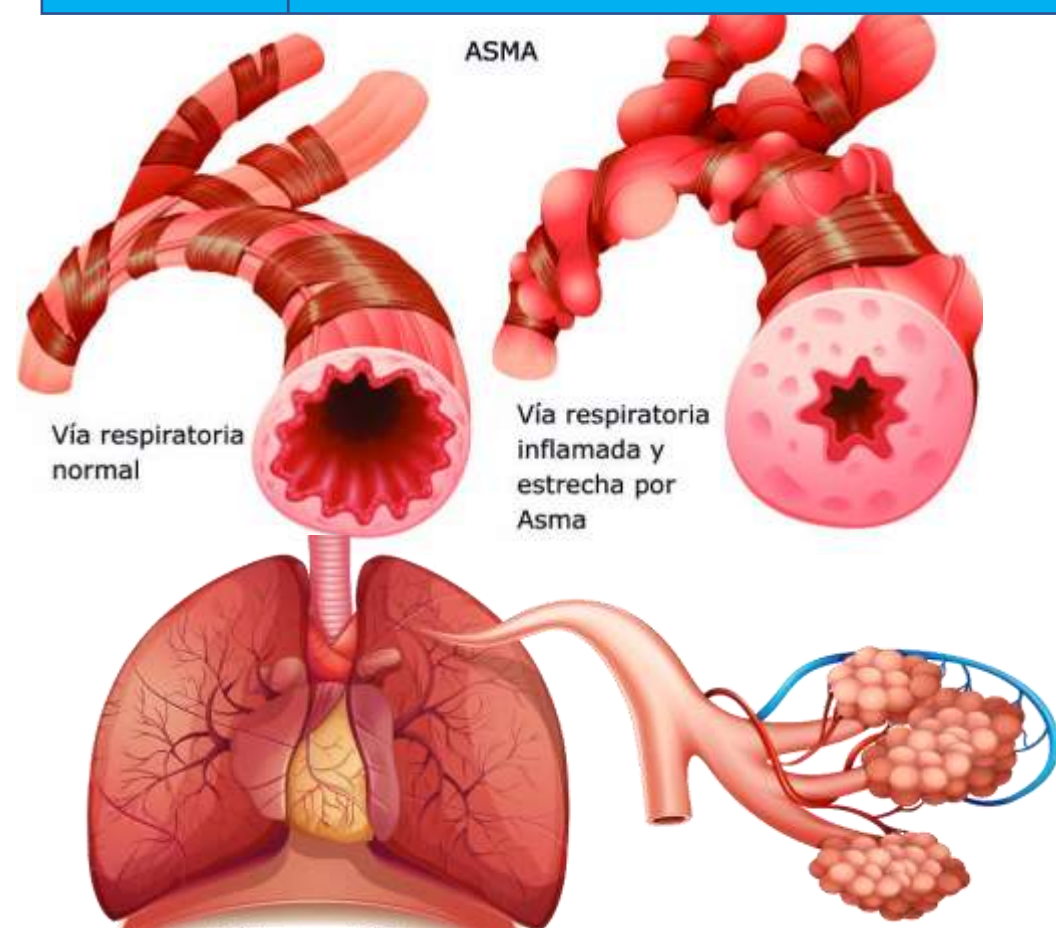

BIBLIOGRAFÍA

Gutiérrez Robledo, L. M., García Peña, C., Jiménez Bolón, J., Envejecimiento y dependencia. Realidades y previsión para los próximos años. Documento de postura. México: Academia Nacional de Medicina de México, Colección de Aniversario 150 años Academia Nacional de Medicina

Video, Geriatria y gerontología, <https://www.youtube.com/watch?v=JLsZ6Me28sU>

<https://www.gob.mx/inapam/articulos/el-maltrato-en-la-vejez>

<http://www.geriatria.salud.gob.mx/contenidos/institucional/envejecimiento.html>

Gutiérrez-Robledo, L. M., La salud de los mexicanos: implicaciones para la salud del envejecimiento de la población en México. En: Ruiz de Chavez M, Vazques C, eds., La salud de los mexicanos en el siglo XXI: un futuro con responsabilidad de todos, México: Funsalud, 2005