



Nombre del Alumno: BARTOLA BERNAL ALVAREZ

Nombre del tema: INFOGRAFIA UNIDAD II

Nombre de la Materia: ENFERMERIA GERONTOGERIATRICA

Nombre del Profesor: SELENE RAMIREZ REYES

Nombre de la Licenciatura: ENFERMERIA

Cuatrimestre: 6° "A"

Pichucalco, Chiapas a 12 de Abril MAYO de 2023.

INFOGRAFIA

UNIDAD II

ASMA

Es una enfermedad que afecta los pulmones. Es una de las enfermedades de duración prolongada más comunes en los niños, aunque los adultos también pueden padecerla. El asma causa sibilancias, dificultad para respirar, opresión en el pecho y tos durante la noche o temprano por la mañana.

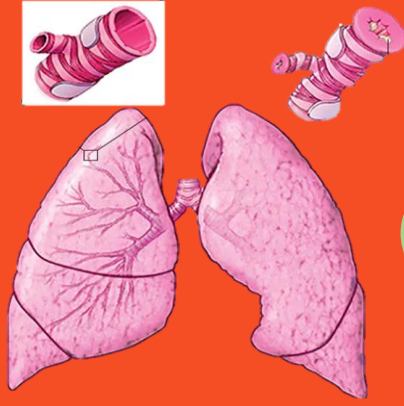

SIGNOS Y SINTOMAS

- Falta de aire.
- Dolor u opresión del pecho.
- Sibilancias al exhalar, que es un signo común de asma en los niños.
- Problemas para dormir causados por falta de aliento, tos o sibilancia al respirar.
- Tos o sibilancia al respirar

SIGNOS Y SINTOMAS

- Fiebre.
- Escalofríos.
- Tos, generalmente con flema (sustancia viscosa que proviene del fondo de los pulmones)
- Dificultad para respirar.
- Dolor en el pecho cuando respira o tose.
- Náuseas y / o vómitos.
- Diarrea.

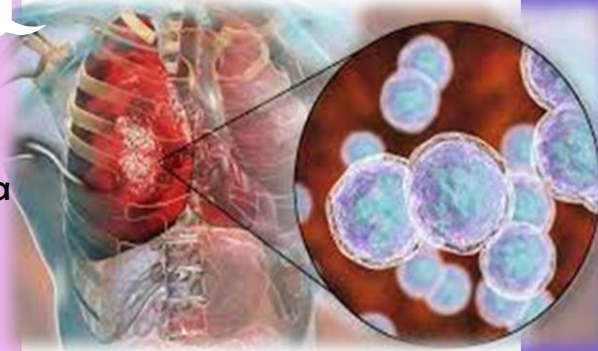

NEUMONIA

Es un proceso inflamatorio agudo del parénquima pulmonar de origen infeccioso.

BRONQUITIS

Es el resultado de la inflamación de los conductos que transportan el aire al interior de los pulmones y de ellos de nuevo al exterior, para así llevar a cabo la respiración. Estos conductos, que se conocen como bronquios (y conectan la tráquea a los pulmones), son también el canal de salida de las secreciones.



SIGNOS Y SINTOMAS

- Tos con o sin mucosidad.
- Dolor en el pecho.
- Cansancio (fatiga)
- Dolor de cabeza leve.
- Dolores corporales leves.
- Dolor de garganta.

EPOC

Es una enfermedad pulmonar caracterizada por una reducción persistente del flujo de aire.

SIGNOS Y SINTOMAS

- Falta de aire, especialmente durante la actividad física.
- Sibilancia.
- Opresión del pecho.
- Una tos crónica que puede producir mucosidad (esputo) que puede ser clara, blanca, amarilla o verdosa.



TUBERCULOSIS

Es una enfermedad causada por la bacteria *Mycobacterium tuberculosis*. Estas bacterias por lo general atacan a los pulmones, pero también pueden atacar otras partes del cuerpo, como los riñones, la columna vertebral y el cerebro.

SIGNOS Y SINTOMAS

- tos intensa que dura 3 semanas o más.
- dolor en el pecho.
- tos con sangre o esputo.
- debilidad o fatiga.
- pérdida de peso.
- falta de apetito.
- escalofríos.
- fiebre.



PROBLEMAS DE LA PIEL

La piel es el órgano más grande del cuerpo. Lo protege contra las bacterias y virus que pueden causar infecciones. Lo ayuda a percibir el mundo externo, si hace frío o calor, si está húmedo o seco. Regula la temperatura del cuerpo.



SIGNOS Y SINTOMAS

- protuberancias elevadas rojas o blancas.
- un sarpullido, que puede ser doloroso o que causa picazón.
- piel escamosa o áspera.
- úlceras.
- llagas o lesiones abiertas.
- manchas decoloradas en la piel.

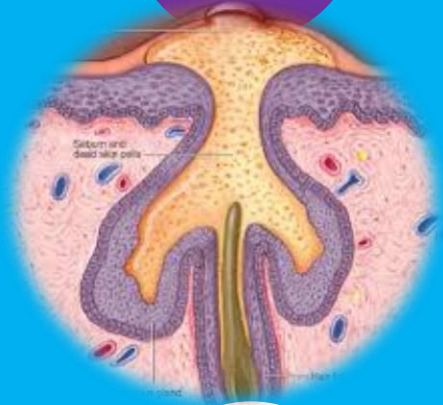

SIGNOS Y SINTOMAS

- Piel inflamada.
- Marcas de rasguños.
- Bultos, manchas o ampollas.
- Piel seca y agrietada.
- Manchas escamosas y ásperas.

PRURITO/ACNE

Es una enfermedad que afecta las glándulas sebáceas. Estas glándulas están debajo de la piel, y producen una sustancia grasosa llamada sebo.

QUERATOSIS SEBORREICA

Corresponde a lesiones cutáneas benignas y frecuentes, se presentan en ambos sexos, generalmente en la quinta década de la vida, aumentando su número con la edad.

SIGNOS Y SINTOMAS

- Una protuberancia cerosa o áspera de forma redonda u ovalada.
- El color varía de marrón claro a marrón o a negro
- Picazón



SIGNOS Y SINTOMAS

- Un cambio en un lunar existente.
- La formación de un nuevo bulto pigmentado o de aspecto inusual en la piel.



MELANOMA MALIGNO

Es el tipo más grave de cáncer de piel, se forma en las células (melanocitos) que producen melanina, el pigmento que le da color a la piel.

LESIONES VASCULARES

Es el primer paso importante en el estudio de las anomalías vasculares. Su mérito principal consiste en haber establecido las diferencias entre los hemangiomas y las malformaciones vasculares

SIGNOS Y SINTOMAS

- Un cambio en un lunar existente.
- La formación de un nuevo bulto pigmentado o de aspecto inusual en la piel.



LESIONES VASCULARES

Es una enfermedad cutánea, caracterizada por una erupción dérmica distribuida en la piel. Se produce por la reactivación del Virus Varicela Zoster -VVZ-, que permanece latente en los ganglios sensitivos tras haber padecido la Varicela (infección primaria).

SIGNOS Y SINTOMAS

- Dolor, ardor u hormigueo.
- Sensibilidad al tacto.
- Sarpullido rojo que aparece unos días después del dolor.
- Ampollas llenas de líquido que se abren y forman costras.
- Picazón.



REFERENCIA BIBLIOGRAFICA:

- ANTOLOGIA ENFERMERIA GERONTOGERIATRICA. Universidad Del Sureste
- <https://www.mayoclinic.org/es-es/diseases-conditions/asthma/symptoms-causes/syc-20369653>
- <https://www.mayoclinic.org/es-es/diseases-conditions/acne/symptoms-causes/syc-20368047>
- <https://www.mundovacunas.com/conoce-de-enfermedades/herpes-zoster>
- <https://www.msmanuals.com/es-mx/professional/trastornos-dermatol%C3%B3gicos/tumores-cut%C3%A1neos-benignos,-proliferaciones-y-lesiones-vasculares/lesiones>

Lorem ipsum

Lorem ipsum