



Mi Universidad

NOMBRE DEL ALUMNO: WENDY HERNANDEZ ALEGRIA

NOMBRE DEL TEMA: ALTERACIONES GERIÁTRICAS

PARCIAL: 1

NOMBRE DE LA MATERIA: ENFERMERÍA GERONTOGERIATRIA

NOMBRE DEL PROFESOR: SELENE RAMIREZ REYES

NOMBRE DE LA LICENCIATURA: ENFERMERIA

ALTERACIONES GERIÁTRICAS

ARTRITIS REUMATOIDE

Es una enfermedad en la que se inflaman las articulaciones.

Signos y síntomas

- dolor articular en reposo y al moverse.
- rigidez articular que dura más de 30 minutos.
- cansancio inusual o poca energía.



FRACTURAS

Una ruptura, generalmente en un hueso.

Signos y síntomas

- Dolor intenso.
- Deformidad: La extremidad se ve fuera de lugar.
- Hinchazón.

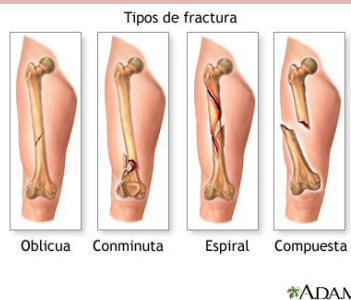

OSTEOPOROSIS

Se caracteriza por una disminución de la densidad de los huesos.

Signos y síntomas

- Dolor de espalda
- Pérdida de estatura
- Postura encorvada



SÍNDROME DE INMOVILIDAD

Descenso de la capacidad para desempeñar las actividades de la vida diaria por deterioro de las funciones motoras

Signos y síntomas

- Pérdida de masa y fuerza musculares.
- Úlceras en los talones.
- Dificultad en el equilibrio



ALTERACIONES DE LA TERMORREGULA

Entidades en cuya sintomatología destaca la alteración de la temperatura corporal

Signos y síntomas

- Malestar general.
- Mareo.
- Debilidad.
- Náuseas.
- Vómitos.



VÉRTIGO

Sensación de movimiento o giros que a menudo se describe como mareo

Signos y síntomas

- Sensación de giro de objetos.
- Inestabilidad.
- Náuseas.
- Incapacidad para realizar actividades normales

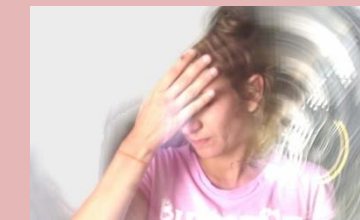

SINCOPE

Pérdida del conocimiento que se produce cuando la presión arterial llega a niveles muy bajos

Signos y síntomas

- Piel pálida.
- Aturdimiento.
- Visión de túnel: el campo de la visión se estrecha hasta ver solo lo que está enfrente.
- Náuseas.



ALZHEIMER

Trastorno cerebral que destruye lentamente la memoria y la capacidad de pensar y, con el tiempo, la habilidad de llevar a cabo las tareas más sencillas.



Signos y síntomas

- Cambios en la personalidad.
- Deterioro de movimiento
- Dificultad para comunicarse.

PARKINSON

Es un tipo de trastorno del movimiento. Ocurre cuando las células nerviosas no producen suficiente dopamina.

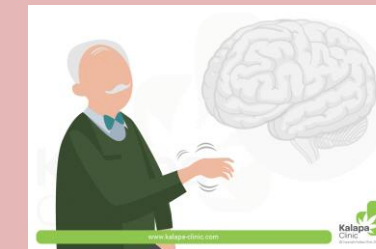

Signos y síntomas

- Temblores.
- Movimientos lentos.
- Rigidez muscular.
- Deterioro de la postura y el equilibrio.

HTA

Enfermedad crónica en la que aumenta la presión con la que el corazón bombea sangre a las arterias, para que circule por todo el cuerpo.



Signos y síntomas

- Dolor de cabeza fuerte.
- Náuseas o vómitos.
- Confusión.
- Cambios en la visión.