



Mi Universidad

Infografía

Nombre del Alumno: Jessica López Hernández

Nombre del tema: Alteraciones Geriátricas

Nombre de la Materia: Enfermería Geronto Geriatria

Nombre del profesor: EEP Selena Ramírez Reyes

Nombre de la Licenciatura: Enfermería

Cuatrimestre: 6To A Semiescolarizado

ALTERACIONES GERIÁTRICAS

ARTRRITIS REUMATOIDE

Es una enfermedad inflamatoria sistémica autoinmune, caracterizada por una inflamación persistente de las articulaciones, que típicamente afecta a las pequeñas articulaciones de manos y pies.

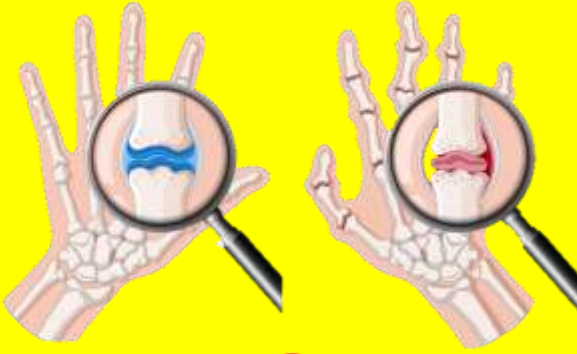

SIGNOS Y SÍNTOMAS

- Fatiga
- Fiebre
- Pérdida de peso
- Articulaciones doloridas
- Rigidez de las articulaciones
-



FRACTURAS

Una fractura es una ruptura, generalmente en un hueso. Si el hueso roto rompe la piel, se denomina fractura abierta o compuesta.

SIGNOS Y SÍNTOMAS

- Dolor intenso.
- Deformidad.
- Hinchazón.
- Hematomas.
- Dolor alrededor de la herida.
- Problemas al mover la extremidad.

OSTEOPOROSIS

Enfermedad en la que la masa ósea está disminuida, se afecta la microarquitectura del hueso y hay un aumento de la fragilidad ósea.

SIGNOS Y SÍNTOMAS

- Dolor de espalda.
- Pérdida de estatura.
- Postura encorvada.
- Fractura ósea
- Resequedad en ojos.



SÍNDROME DE INMOVILIDAD EN EL ADULTO MAYOR

El síndrome de inmovilidad se define como el descenso de la capacidad para desempeñar las actividades de la vida diaria por deterioro de las funciones motoras.



SIGNOS Y SÍNTOMAS

- Pérdida de masa y fuerza musculares.
- Úlcera en los talones.
- Dificultad para mantener el equilibrio y caminar sin ayuda.
- Un elevado riesgo de caídas.
- Incapacidad para realizar las actividades básicas.

ALTERACIONES DE LA TERMORREGULACIÓN

Proceso base del cuerpo humano. Al alcanzar la tercera edad la temperatura corporal puede cambiar de manera drástica. Durante el proceso de envejecimiento la piel se adelgaza y el sistema regulador que controla la temperatura se vuelve menos eficiente.

SIGNOS Y SÍNTOMAS

- Piel seca.
- Mal humor.
- Cambios en las pulsaciones.
- Confusión.
- Estrés.



VERTIGO

Síndrome vestibular geriátrico el conjunto síntomas derivados de la afectación de los órganos sensoriales deficitarios y de enfermedades concomitantes que se traducen en sensaciones de mareo/desequilibrio.

SIGNOS Y SÍNTOMAS

- Sensación de giro de objetos.
- Inestabilidad.
- Incapacidad para realizar actividades normales.
- Náuseas.



SINCOPE

El síncope, definido como una pérdida transitoria de conciencia que cursa con recuperación espontánea y sin secuelas que se debe a una hipoperfusión cerebral general y transitoria, es un cuadro clínico muy prevalente.



SIGNOS Y SÍNTOMAS

- Piel pálida.
- Aturdimiento.
- Visión de túnel.
- Náuseas.
- Sensación de calor.
- Sudor frío y húmedo.
- Visión borrosa.

ALZHEIMER

Enfermedad progresiva que afecta a la memoria y otras importantes funciones mentales. Las conexiones de las células cerebrales y las propias células se degeneran y mueren.

SIGNOS Y SÍNTOMAS

- Deterioro de la memoria.
- Dificultad para comunicarse.
- Deterioro mental.
- Dificultad para pensar.
- Desorientación. Confusión en las horas.
- Dificultad para concentrarse.

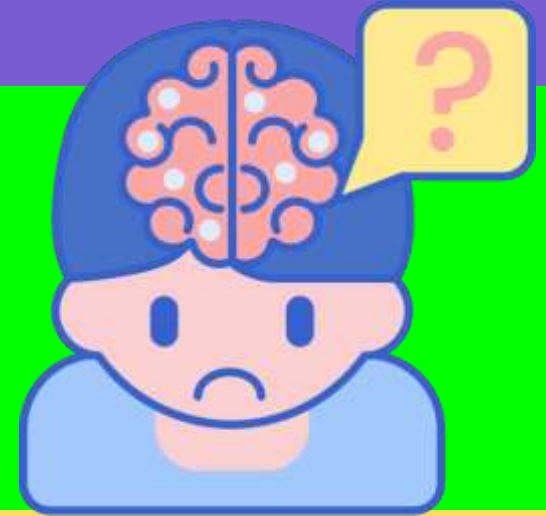

PARKINSON

Trastorno del sistema nervioso central que afecta el movimiento y suele ocasionar temblores.

SIGNOS Y SÍNTOMAS

- Temblores.
- Movimientos lentos.
- Rigidez muscular.
- Deterioro de la postura y el equilibrio.
- Cambios en el habla.
- Cambios en la escritura.



HTA

Afección en la que la presión de la sangre hacia las paredes de la arteria es demasiado alta. Factor de riesgo cardiovascular más frecuente y afecta a 1 de cada 3 personas adultas.



SIGNOS Y SÍNTOMAS

- Dolor intenso de cabeza.
- Dolor en el pecho.
- Mareos.
- Dificultad para respirar.
- Náuseas.
- Vómito.
- Visión borrosa.
- Ansiedad.

BIBLIOGRAFÍA

<http://www.imss.gob.mx/salud-en-linea/hipertension-arterial#:~:text=La%20hipertensi%C3%B3n%20arterial%20es%20una,cirule%20por%20todo%20el%20cuerpo.>

<https://medlineplus.gov/spanish/parkinsonsdisease.html#:~:text=L a%20enfermedad%20de%20Parkinson%20es,miembros%20de%20una%20misma%20familia.>

<https://salud.gob.ar/dels/entradas/practicas-prohibidas-alteracion-genetica#:~:text=Se%20define%20como%20el%20intento,de%20%C3%B3rganos%20del%20cuerpo%2C%20etc%C3%A9tera.>

Rodríguez Ábrego, G.; Escobedo de la Peña, J., Zurita, B., Ramírez, T. J., Esperanza de vida saludable en la población mexicana con seguridad social. Perinatol. Reprod. Hum. [online]. 2006, 20; 1-3.