



Nombre del Alumno: Leydy Beatriz León Jiménez

Nombre del tema: Problemas Geriátricos

Parcial: 1°

Nombre de la Materia: Enfermería Gerontogeriatrica

Nombre del profesor: SELENE RAMIREZ REYES

Nombre de la Licenciatura: Enfermería

Cuatrimestre: 6°



PROBLEMAS GERIATRICOS

Asma

Enfermedad que provoca que las vías respiratorias se hinchen y se estrechen. Esto hace que se presenten sibilancias, dificultad para respirar, opresión en el pecho y tos.



Signos y síntomas (Asma)



- ⇒ Falta de aire
- ⇒ Dificultad respiratoria
- ⇒ Tos seca
- ⇒ Sibilancias
- ⇒ Dolor de pecho
- ⇒ Tos nocturna

Signos y síntomas (Neumonía)

- ◆ Tos
- ◆ Disnea
- ◆ Dolor de cabeza
- ◆ Náuseas
- ◆ Taquicardia

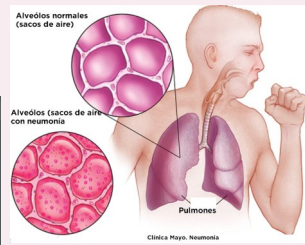

Neumonía

proceso inflamatorio agudo del parénquima pulmonar de origen infeccioso, los alvéolos se llenan de fluidos y obstaculizan la respiración esto es producido por virus, bacterias u hongos.

Neumonía

Inflamación bronquial con hipersecreción, caracterizada con tos y esputo de mas de 3 meses duración al año.

Signos y síntomas

- ◆ Tos
- ◆ Mucosidad con salida oral
- ◆ Fatiga
- ◆ Dificultad res-

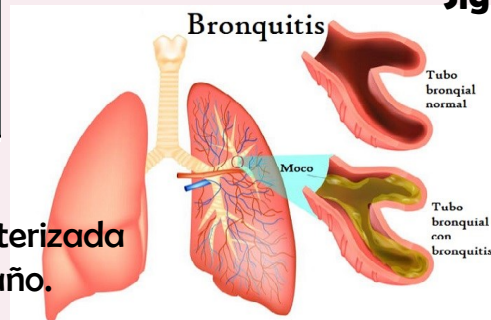

Tuberculosis

Enfermedad infecto-contagiosa CURABLE causada por la bacteria Mycobacterium tuberculosis que casi siempre afecta a los pulmones.

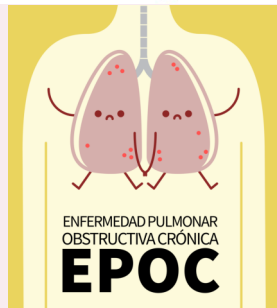

EPOC

Enfermedad de las vías respiratorias no reversible, causada principalmente por el humo del tabaco

Signos y síntomas

Presión en el pecho, tos, fatiga , dificultad respiratoria



Signos y síntomas

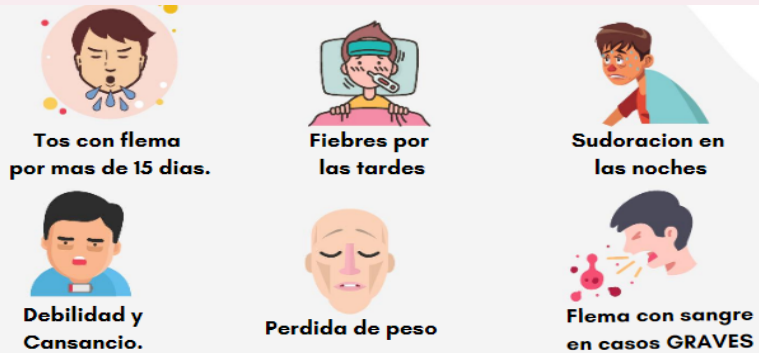

PROBLEMAS DE LA PIEL

Prurito /Acné.

Es una enfermedad que afecta las glándulas sebáceas. Estas glándulas están debajo de la piel, y producen una sustancia grasosa llamada sebo

Signos y síntomas



- Grado 1 espinillas menores sin inflamación
- Grado 2 presencia generalizada de grnos,espinillas,papulas y pustulas
- Grado 3 presencia generalizada de pustulas inflamadas y papulas con acne nodular

Alopecia areata

enfermedad que afecta los folículos pilosos. Estos son áreas en la piel que dan crecimiento al pelo. En la mayoría de los casos, el pelo se cae a mechones, dejando áreas sin pelo del tamaño de una moneda.

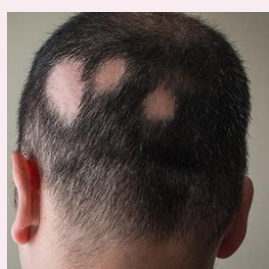

Signos y síntomas

- Caída del cabello
- Picazón
- Comienza con uno o varios parches de 1 a 4 cm

Dermatitis Atópica. Eczema

denominación con la que se conoce una erupción de carácter crónico que se da en ciertas personas con una piel sensible



Signos y síntomas

- Picor intenso
- Enrojecimiento e inflamación
- Piel deshidratada



Cáncer de piel

Afección en la cual la célula maligna , se forma en los tejidos de la piel



Signos y síntomas

- Lunares anormales
- Manchas nuevas
- Cambios en tamaños
- Cambio en la coloración



Rosácea

enfermedad crónica que afecta la piel y a veces los ojos.

Signos y síntomas

- Piel: erupciones que parecen acné, piel grasa, seca o vasos sanguíneos inflamados en la piel
- Ojos: ojos hinchados o sequedad
- También comunes: cara roja, nariz roja, grande y bulbosa o picazón

