

INFOGRAFIA

PROBLEMAS GERIARICOS

NOMBRE DEL ALUMNO: RUTH ANDREA HERNANDEZ ALCUDIA

PARCIAL: 1

NOMBRE DE LA MATERIA: ENFERMERIA GERONTOGERIATRICA

NOMBRE DEL PROFESOR: SELENE RAMIREZ REYEZ

NOMBRE DE LA LICENCIATURA: ENFERMERIA

CUATRIMESTRE: 5TO

Lugar y Fecha de elaboración: 22 de mayo 2023, Pichucalco, Chiapas.

Asma

Es una enfermedad que provoca que las vías respiratorias se hinchen y se estrechen.

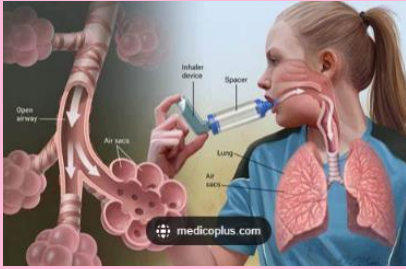

Signos y síntomas del asma que son más frecuentes y molestos

Dificultad creciente para respirar, medida con un dispositivo utilizado para comprobar el funcionamiento de los pulmones (medidor de flujo espiratorio)



Síntomas

Tos, disnea, opresión torácica, sibilancia



Neumonía

Proceso inflamatorio agudo del parénquima pulmonar de origen



Síntomas

Tos con moco o flema
Fiebre generalmente de alto grado con escalofríos
Respiración rápida
Dificultad para respirar
Dolor en el pecho al toser
Latidos cardíacos acelerados
Sentirse muy cansado o muy débil

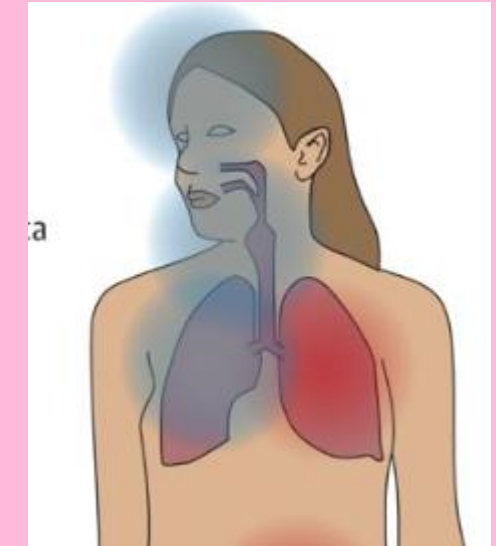

Bronquitis

ES el resultado de la inflamación de los conductos que transportan el aire al interior de los pulmones y de ellos de nuevo al exterior, para así llevar a cabo la respiración.

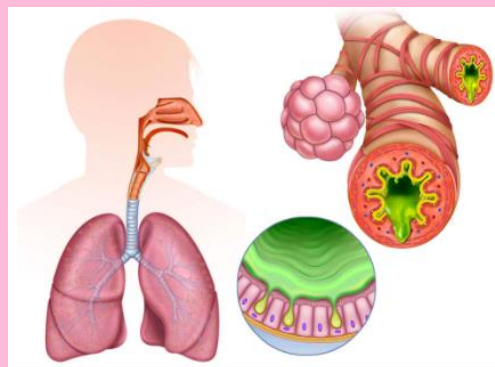

Síntomas

Tos, mucosidad con salida oral y, en ocasiones dificultad respiratoria como consecuencia de la reducción del calibre de los bronquios, febrícula.

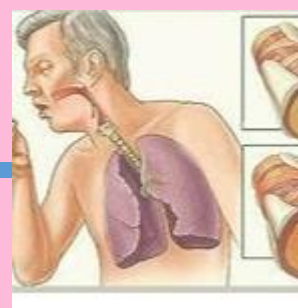

Epoc

ES una enfermedad pulmonar caracterizada por una reducción persistente del flujo de aire.

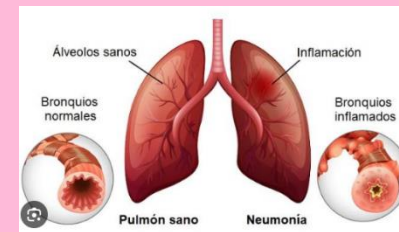

Síntomas

Sus síntomas más frecuentes son la disnea (dificultad para respirar), la tos crónica y la expectoración (con mucosidad).

Tos: con flema o seca

Respiratorios: dificultad para respirar, infecciones respiratorias frecuentes o sibilancias

Todo el cuerpo: fatiga o incapacidad para realizar ejercicio

También comunes: opresión en el pecho



Problemas de piel



La piel es el órgano más grande del cuerpo. Lo es en términos de peso, entre 6 y 9 libras (2.5 y 4 kg) y de superficie, aproximadamente 2 yardas cuadradas (1.67 metros cuadrados).



Síntomas

Enrojecimiento, inflamación, ardor y picazón



Causas

Dermatitis, ronchas y otras afecciones en la piel, costra, hendidura (fisura, laceración), caspa, úlcera.

Prurito /Acné.

El acné es una enfermedad que afecta las glándulas sebáceas. Estas glándulas están debajo de la piel, y producen una sustancia grasosa llamada sebo



Las primeras lesiones del acné son los comedones o espinillas. Los comedones pueden ser negros (abiertos) o blancos (cerrados).



Queratosis seborreica

Corresponde a lesiones cutáneas benignas y frecuentes, se presentan en ambos sexos, generalmente en la quinta década de la vida, aumentando su número con la edad.

Signos y síntomas

No duelen, pero pueden irritarse y causar picazón.

Son en su mayoría de colores marrones o negros.

Tienen una superficie plana ligeramente elevada.

Tienen una forma redondeada u ovalada.

Con frecuencia aparecen en una especie racimos.



. Melanoma. Melanoma maligno

Es el tipo más grave de cáncer de piel, se forma en las células (melanocitos) que producen melanina, el pigmento que le da color a la piel



Entre otros signos y síntomas del melanoma se encuentran:

Un lunar que supura, sangra o está ulcerado (se forma un agujero en la piel).

Un cambio en la pigmentación de la piel.

La aparición de nuevos lunares cerca de otro ya existente.

Una llaga que no sana.

Lesiones vasculares

Daño en un vaso sanguíneo que se produce cuando se rompe una arteria o se obstruye una vena



Los signos y síntomas generales de la mayoría de los tipos de vasculitis incluyen los siguientes:

- Fiebre
- Dolor de cabeza
- Fatiga
- Pérdida de peso
- Molestias y dolores generales



Herpes zoster

Es una enfermedad cutánea, caracterizada por una erupción dérmica distribuida en la piel. Se produce por la reactivación del Virus Varicela Zoster - VVZ-, que permanece latente en los ganglios sensitivos tras haber padecido la Varicela (infección primaria).

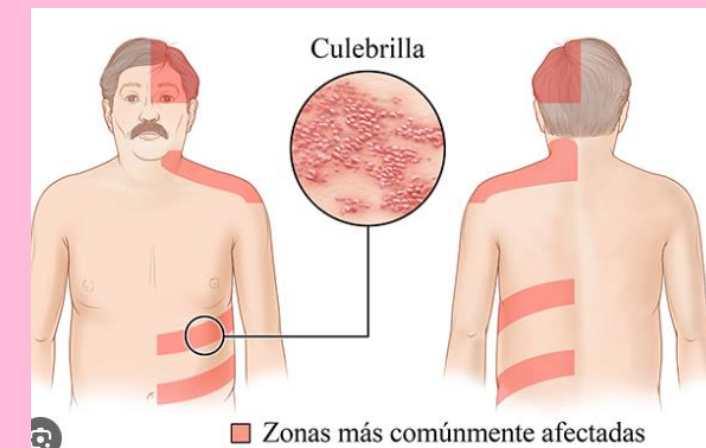

Síntomas

- Dolor, ardor u hormigueo.
- Sensibilidad al tacto.
- Sarpullido rojo que aparece unos días después del dolor.
- Ampollas llenas de líquido que se abren y forman costras.
- Picazón.

Algunas personas también presentan lo siguiente:



- Fiebre.
- Dolor de cabeza.
- Sensibilidad a la luz.
- Fatiga.