

**NOMBRE DEL ALUMNA: GRACIELA DEL CARMEN LÓPEZ
HERNÁNDEZ**

NOMBRE DEL TEMA: PROBLEMAS GERIATRICOS

**NOMBRE DE LA MATERIA: ENFERMERIA
GERONTOGERIATRICA**

NOMBRE DEL PROFESOR: LIC. SELENE RAMIREZ REYES

NOMBRE DE LA LICENCIATURA: ENFERMERÍA

CUATRIMESTRE: "6"

GRUPO: "B"

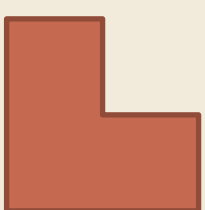

PROBLEMAS GERIATRICOS:



ASMA:

El asma es una enfermedad que afecta los pulmones. Es una de las enfermedades de duración prolongada más comunes en los niños, aunque los adultos también pueden padecerla.

SIGNOS Y SINTOMAS:

El asma puede causar dificultad para respirar, dolor de pecho, tos o sibilancias. En algunos casos, los síntomas pueden exacerbarse.

NEUMONIA:

Inflamación grave de los pulmones en la que los alveolos (bolsas diminutas de aire) están llenos de líquidos. Esto puede causar una disminución en la cantidad de oxígeno que la sangre absorbe del aire que entra al pulmón en la respiración.

SIGNOS Y SINTOMAS:

Los síntomas incluyen tos con flema o pus, fiebre, escalofríos y dificultad de respirar.

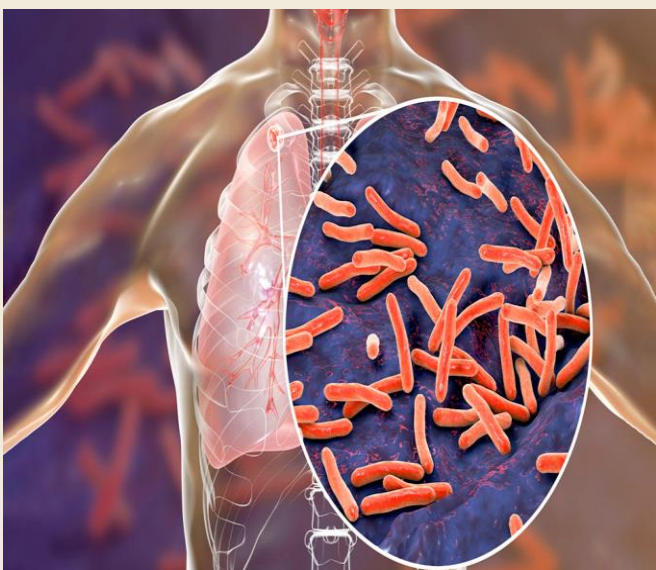
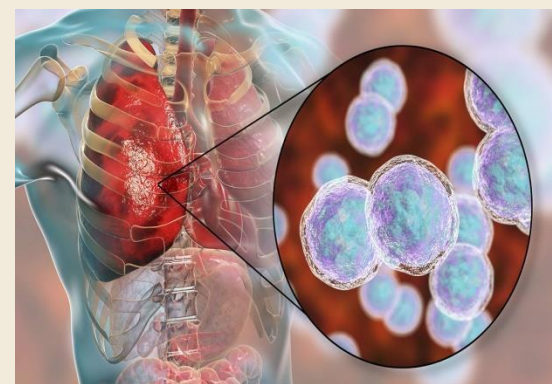

TUBERCULOSIS;

La tuberculosis es una enfermedad infecciosa causada por *Mycobacterium tuberculosis*, una bacteria que casi siempre afecta a los pulmones. Se transmite de persona a persona a través del aire.

SIGNOS Y SINTOMAS.

La mayoría de las personas infectadas con la bacteria que causa la tuberculosis no tienen síntomas. Cuando hay síntomas, generalmente incluyen tos (algunas veces con sangre), pérdida de peso, sudores nocturnos y fiebre.

EPOC:

Tipos de enfermedad pulmonar que se caracteriza por el daño permanente en los tejidos de los pulmones y que hace difícil la respiración.

SIGNOS Y SINTOMAS:

Los síntomas incluyen dificultad para respirar, sibilancia o tos crónica.

Tos; con flema o seca

Respiratorios. dificultad para respirar, infecciones respiratorias frecuentes o sibilancias

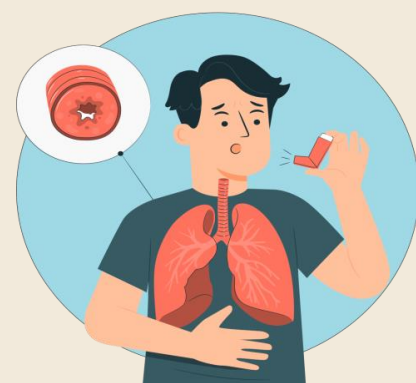

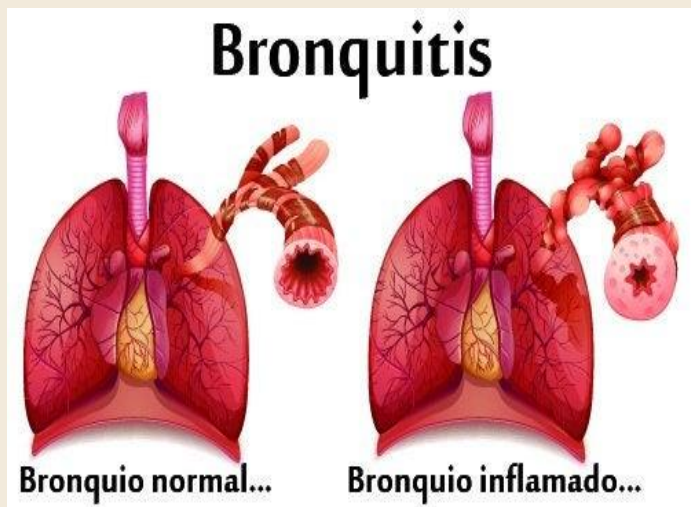

BRONQUITIS:

La bronquitis es una afección que se desarrolla cuando las vías respiratorias de los pulmones, llamadas bronquios, se inflaman y provocan tos, a menudo con producción de mucosidad. La bronquitis puede ser aguda (a corto plazo) o crónica (a largo plazo).

SIGNOS Y SINTOMAS:

Tos: con flema, seca o crónica.

Todo el cuerpo: fatiga o malestar..

Nasales: congestión nasal o goteo posnasal

PROBLEMAS DE LA PIEL:



PRURITO:

El prurito es una sensación de picazón que provoca el deseo de rascar la piel.

SIGNOS Y SINTOMAS:

Piel inflamada, Marcas de rasguños, Bultos, manchas o ampollas. Piel seca y agrietada. Manchas escamosas y ásperas.

QUERATOSIS:

Las queratosis actínicas son manchas o parches de piel escamosos en la capa superior de la piel.

SIGNOS Y SINTOMAS:

La piel es áspera, seca o escamosa en la piel, por lo general de menos de 1 pulgada (2,5 cm) de diámetro.

Mancha plana a ligeramente elevada o bulto en la capa superior de la piel.

En algunos casos, una superficie dura, similar a una verruga.

Variedad de colores, incluido rosa, rojo o marrón

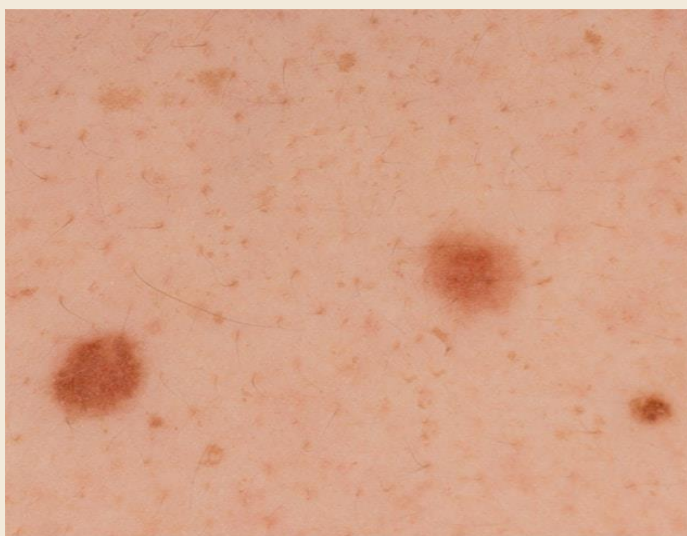

MELANOMA:

es un tipo de cáncer de piel que se origina cuando los melanocitos (las células que dan a la piel su color bronceado o marrón) comienzan a crecer fuera de control.

SIGNOS Y SINTOMAS:

Un lunar que supura, sangra o está ulcerado (se forma un agujero en la piel).

Un cambio en la pigmentación de la piel.

La aparición de nuevos lunares cerca de otro ya existente.

Una llaga que no sana.

Un bulto elevado, liso, de aspecto brillante y perlado.