



Mi Universidad

W! U! V! E! R! S! I! D! A! D!

INFOGRAFIA

Nombre del Alumno **DANIEL ARMANDO ALVARADO GUZMAN.**

Nombre del tema **UNIDAD II: PROBLEMAS GERIATRICOS**

Parcial I

Nombre de la Materia **ENFERMERIA GERONTOGERIATRICA**

Nombre del profesor **SELENE RAMIREZ**

Nombre de la Licenciatura **ENFERMERÍA**

Cuatrimestre **6to**

CONCEPTOS

El **asma** es una afección en la que las vías respiratorias se estrechan e hinchan, lo que puede producir mayor mucosidad. Esto puede dificultar la respiración y provocar tos, un silbido (sibilancia) al exhalar y falta de aire.

La **neumonía** es una infección en uno o ambos pulmones. Causa que los alvéolos pulmonares se llenen de líquido o pus. Puede variar de leve a grave, según el tipo de germen que causa la infección, su edad y su estado general de salud

La **bronquitis** es una afección que se desarrolla cuando las vías respiratorias de los pulmones, llamadas bronquios, se inflaman y provocan tos, a menudo con producción de mucosidad. La bronquitis puede ser aguda (a corto plazo) o crónica (a largo plazo).

La enfermedad de obstrucción pulmonar crónica o enfermedad pulmonar obstructiva crónica (**EPOC**) es un grupo de enfermedades pulmonares que dificultan la respiración y empeoran con el tiempo.

La **tuberculosis** (TB) es una enfermedad bacteriana que generalmente ataca los pulmones. Pero también puede atacar otras partes del cuerpo, incluyendo riñones, la columna vertebral y el cerebro

SIGNOS Y SINTOMAS

- Falta de aire
- Dolor u opresión del pecho
- Sibilancias al exhalar, que es un signo común de asma en los niños
- Problemas para dormir causados por falta de aliento, tos o sibilancia al respirar
- Tos o sibilancia al respirar que empeora con un virus respiratorio, como un resfriado o gripe

- Fiebre
- Escalofríos
- Tos, generalmente con flema (sustancia viscosa que proviene del fondo de los pulmones)
- Dificultad para respirar
- Dolor en el pecho cuando respira o tose

- tos con mucosidad,
- dolor de pecho,
- cansancio,
- fiebre baja, de menos de 100.4 grados Fahrenheit
- falta de aire,

- Tos frecuente o tos que produce mucha mucosidad
- Sibilancias
- Un silbido o chirrido cuando respira
- Falta de aliento, especialmente si hace actividad física
- Sensación de presión en el pecho

- Los síntomas generales pueden incluir:
- Escalofríos y fiebre
- Sudores nocturnos (transpiración intensa durante el sueño)
- Perder peso sin intentarlo
- Pérdida del apetito

EJEMPLOS

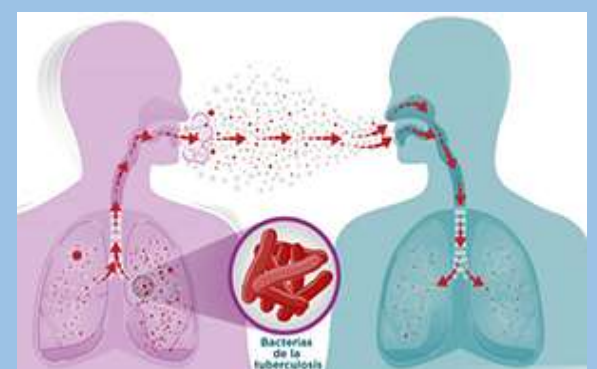
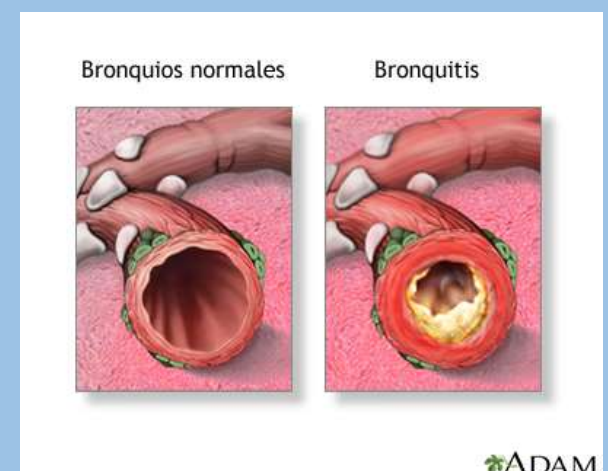
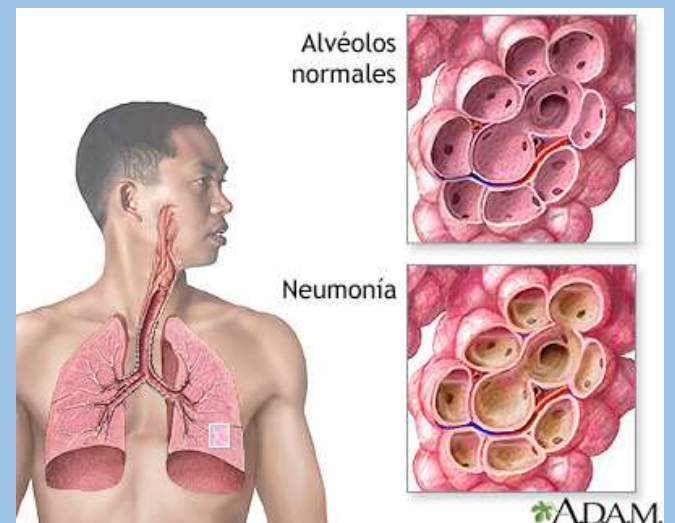

La picazón en la piel (**plurito**) es una sensación irritante que hace que sientas ganas de rascarte. También tiene el nombre de prurito. La picazón en la piel a menudo se debe a la sequedad y es frecuente en los adultos mayores, ya que la piel tiende a volverse más seca con la edad.

- Piel inflamada
- Marcas de rasguños
- Bultos, manchas o ampollas
- Piel seca y agrietada
- Manchas escamosas y ásperas



Una **queratosis** actínica es una mancha áspera y escamosa en la piel que se presenta después de años de exposición al sol. A menudo aparece en la cara, los labios, las orejas, los antebrazos, el cuero cabelludo, el cuello o el dorso de las manos.

- Mancha áspera, seca o escamosa en la piel, por lo general de menos de 1 pulgada (2,5 cm) de diámetro
- Mancha plana a ligeramente elevada o bulto en la capa superior de la piel
- En algunos casos, una superficie dura, similar a una verruga
- Variedad de colores, incluido rosa, rojo o marrón
- Picazón, ardor, sangrado o costras



El **melanoma**, el tipo más grave de cáncer de piel, se forma en las células (melanocitos) que producen melanina, el pigmento que le da color a la piel. El melanoma también puede manifestarse en los ojos y, rara vez, dentro del cuerpo, como en la nariz o la garganta.

- Un cambio en un lunar existente
- La formación de un nuevo bulto pigmentado o de aspecto inusual en la piel



El **traumatismo vascular** es una lesión de una arteria o vena como consecuencia de un traumatismo o golpe. Pueden afectar al sistema arterial, linfático o venoso y suelen ubicarse más comúnmente en las extremidades, sobre todo en las inferiores (en el 80-90% de los casos).

- Ausencia de pulso distal, hemorragia activa
- Isquemia aguda
- Hematoma pulsátil
- Soplo



La culebrilla (**herpes zóster**) es una erupción cutánea vesicante (ampollas) y dolorosa. Es causada por el virus varicella-zoster, un miembro de la familia de virus del herpes. Ese es el virus que también ocasiona la varicela.

- Las ampollas se rompen, formando pequeñas úlceras que comienzan a secarse y formar costras.
- La erupción generalmente involucra un área estrecha de la columna alrededor de la parte frontal de la región ventral o el pecho.
- La erupción puede comprometer la cara, los ojos, la boca y los oídos.

