

**NOMBRE DEL ALUMNA: GRACIELA DEL  
CARMEN LOPEZ HERNANDEZ**

**NOMBRE DEL TEMA: ALTERACIONES  
GERIATRICA**

**NOMBRE DE LA MATERIA: ENFERMERIA  
GERONTOGERIATRICA**

**NOMBRE DEL LA PROFESORA: LIC. SELENE  
RAMIREZ REYES**

**NOMBRE DE LA LICENCIATURA: ENFERMERIA**

**CUATRIMESTRE: "6"**

**GRUPO: "B"**

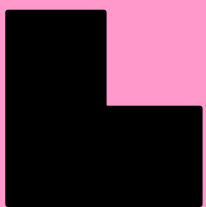

# ALTERACIONES GERIATRICA:

## LA ARTRITIS REUMATOIDE:

Es una enfermedad crónica (de larga duración) que sobre todo causa dolor, hinchazón, rigidez, y pérdida de la función articular.

### Signos y síntomas:

Articulaciones, debilidad, fatiga, anemia, hinchazón, rigidez, sensibilidad, boca seca, malestar y bultos.

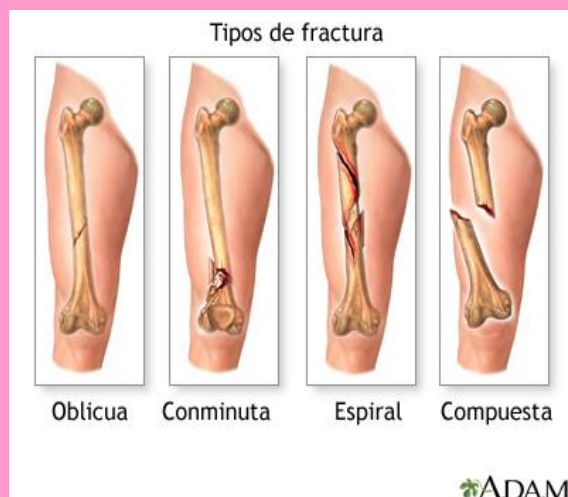

## FRACTURAS:

Las fracturas en general ocurren debido a accidentes automovilísticos, caídas o lesiones deportivas.

### Signos y síntomas:

Cojera, demornidad física, hematomas, hinchazón, pérdida de estatura, sangrado o sensibilidad.

## OSTEOPOROSIS:

Es una enfermedad de los huesos que ocurre cuando disminuyen la densidad mineral y la masa de estos, o cuando cambia su calidad o estructura

### Signos y síntomas:

Fracturas o pérdida de estatura. Muchas personas no presentan síntomas hasta que sufren una fractura ósea.

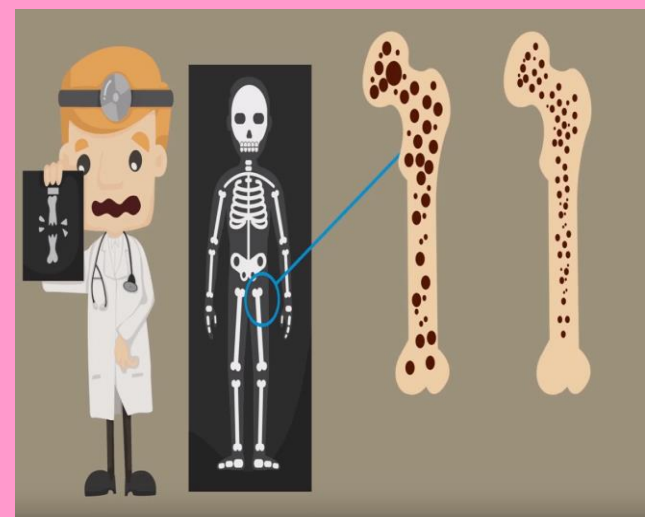

## SINDROME DE INMOVILIDAD EN EL ADULTO MAYOR:

El síndrome de inmovilidad se define como el descenso de la capacidad para desempeñar las actividades de la vida diaria por deterioro de las funciones motoras.

### Signos y síntomas:

Perdida de masa, fuerza muscular, úlceras en los talones, dificultad para mantener el equilibrio, caminar sin ayuda, un elevado riesgo de caídas y incapacidad para realizar las actividades básicas de la vida diaria.

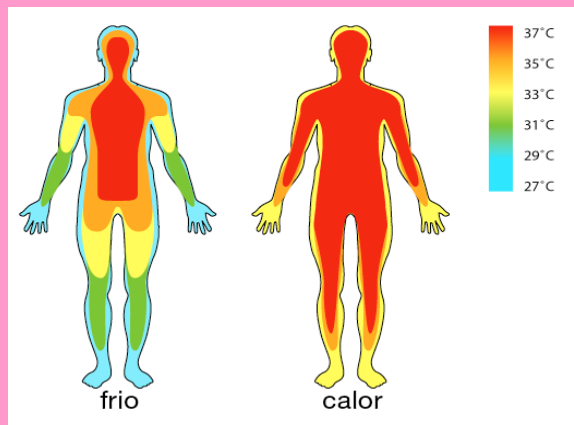

### **ALTERACIONES DE LA TERMORREGULACION:**

Las alteraciones de la termorregulación engloban una serie de entidades en cuya sintomatología destaca la alteración de la temperatura corporal, sin que existan trastornos de los mecanismos de termorregulación.

#### **Signos y síntomas:**

Cursa con náuseas, vómitos, cefaleas, anorexia, astenia e incluso alteraciones del contenido de la conciencia.

### **VERTIGO:**

Es la sensación de inestabilidad en la marcha sin percepción de giro de objeto, que desaparece al sentarse o acostarse.

#### **Signos y síntomas:**

Son la sensación de giro de objetos, inestabilidad, incapacidad para realizar actividades normales y náuseas.



### **SINCOPE:**

Es una pérdida del conocimiento (desmayo) que se produce cuando la presión arterial llega a niveles muy bajos y no llega suficiente cantidad de sangre al cerebro.

#### **Signos y síntomas:**

Piel pálida, aturdimiento, náuseas, sensación de calor, sudor frío, húmedo, visión borrosa.

### **ALZHEIMER:**

El Alzheimer es un tipo de demencia que causa problemas con la memoria, el pensamiento y el comportamiento.

#### **Signos y síntomas:**

Los síntomas principales son la pérdida de la memoria y la confusión.





### **PARKINSON:**

Es una afección degenerativa del cerebro asociada a síntomas motores.

#### **Signos y síntomas:**

La enfermedad de parkinson suele comenzar con el temblor en una mano. otros síntomas son la lentitud en los movimientos, la rigidez y la pérdida del equilibrio.

### **HTA:**

La hipertensión arterial (HTA) es una elevación continua de la presión arterial (PA) por encima de unos límites establecido.

#### **Signos y síntomas:**

Fatiga o confusión, pulsaciones en el pecho, cuello u oído, mareo, dificultad para respirar y problemas en la visión: ver lucecitas.

