



**Mi Universidad**

*Nombre del Alumno*

MARGARITA DEL CARMEN GOMEZ MORALES

*Nombre del tema*

PROBLEMAS GERIATRICOS

*Parcial*

1

*Nombre de la Materia*

**ENFERMERIA GERONTOGERIATRICA**

*Nombre del profesor*

SELENE RAMIREZ REYES

*Nombre de la Licenciatura*

**LIC. EN ENFERMERIA**

*Cuatrimestre*

6

## Asma

Enfermedad inflamatoria crónica de la vía aérea, caracterizada por inflamación, hiperactividad bronquial que lleva a episodios recurrentes de sibilancias y broncoespasmo,

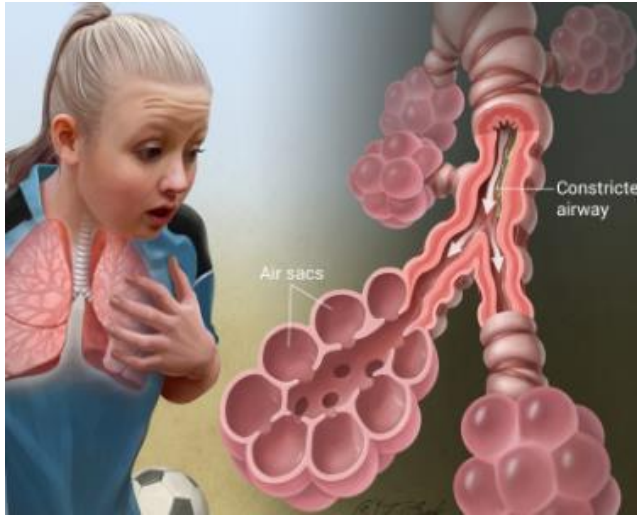

Es una enfermedad que provoca que las vías respiratorias se hinchen y se estrechen

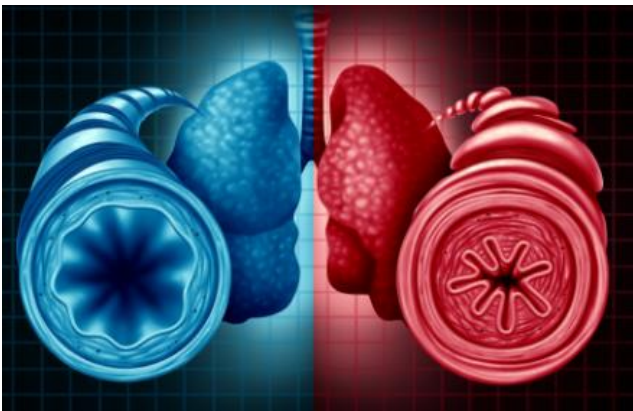

Para otras puede ser un problema considerable que interfiere en las actividades cotidianas y que puede producir ataques de asma que pongan en riesgo la vida.



Los signos y síntomas del asma comprenden:

- Falta de aire
- Dolor u opresión del pecho
- Sibilancias al exhalar, que es un signo común de asma en los niños
- Problemas para dormir causados por falta de aliento, tos o sibilancia al respirar
- Tos o sibilancia al respirar que empeora con un virus respiratorio, como un resfriado o gripe



Esto hace que se presenten sibilancias, dificultad para respirar, opresión en el pecho y tos.



Se manifiesta por tos, disnea, opresión torácica, sibilancias, asociado a limitación variable del flujo aéreo que a menudo es reversible espontáneamente o con tratamiento.



Los signos que indican que probablemente el asma esté empeorando comprenden:

- Signos y síntomas del asma que son más frecuentes y molestos
- Dificultad creciente para respirar, medida con un dispositivo utilizado para comprobar el funcionamiento de los pulmones (medidor de flujo espiratorio)
- Necesidad de usar un inhalador de alivio rápido con mayor frecuencia

## Neumonía

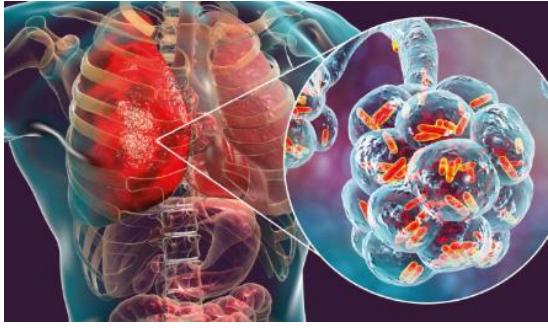

La neumonía es un proceso inflamatorio agudo del parénquima pulmonar de origen infeccioso.

Los microorganismos pueden llegar al pulmón por vías diferentes: micro aspiraciones de secreciones oro faríngeas (la más frecuente), inhalación de aerosoles contaminados, vía hemática o por contigüidad

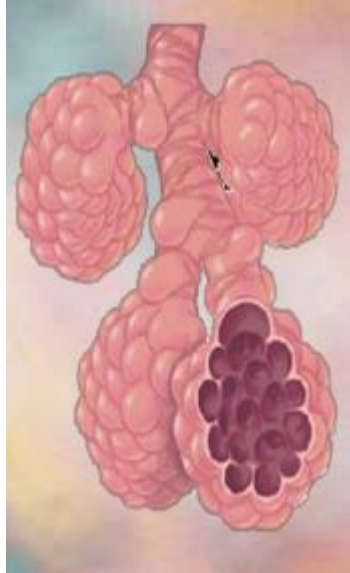

Puede afectar a pacientes inmunocompetentes o inmunodeprimidos y puede ocurrir fuera del hospital o dentro de él (nosocomial), originando manejos y actitudes terapéuticas bien diferentes

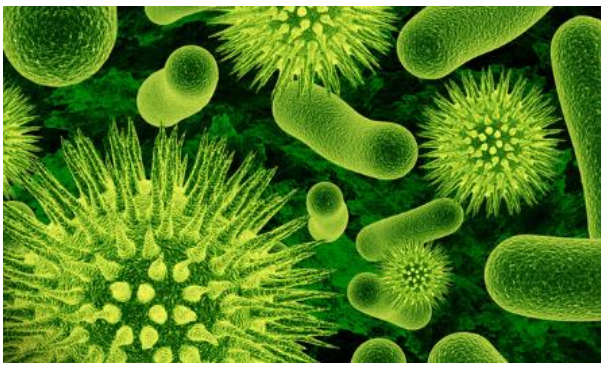

Nosotros consideraremos las neumonías adquiridas en la comunidad (NAC) o extrahospitalarias en pacientes inmunocompetentes, incluidos los infectados por VIH (no SIDA), y en otros capítulos se tratarán los otros tipos de neumonías.

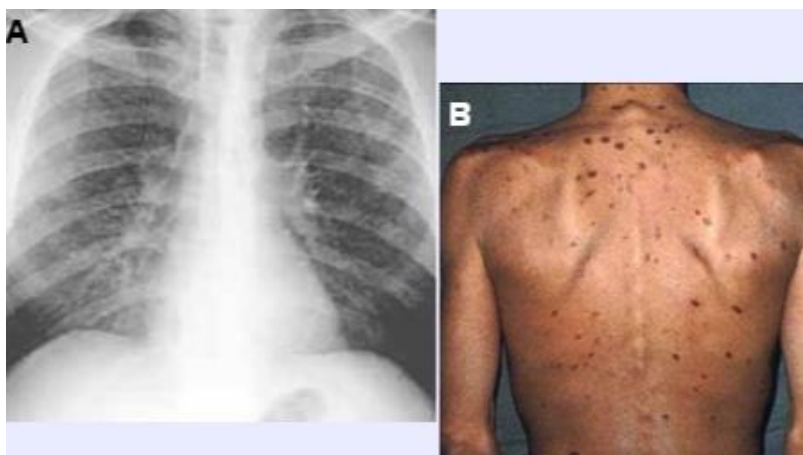

Es más frecuente en invierno, en mayores de 65 años



La neumonía se basa en la presencia de fiebre, sintomatología respiratoria variable y nuevas anomalías en la radiografía de tórax.

La fiebre aparece en la mayoría de los pacientes, la mayor parte de los cuales tienen taquipnea y crepitantes en la auscultación y en sólo un tercio se aprecian signos de consolidación



Síntomas parecidos pueden apreciarse en bronquitis aguda y otras enfermedades no infecciosas

## Bronquitis

La bronquitis es el resultado de la inflamación de los conductos que transportan el aire al interior de los pulmones y de ellos de nuevo al exterior, para así llevar a cabo la respiración.



Estos conductos, que se conocen como bronquios (y conectan la tráquea a los pulmones), son también el canal de salida de las secreciones.

Cuando los bronquios están inflamados o infectados entra menos aire a los pulmones y también sale menos cantidad. Como consecuencia, se tose mucho expulsando esputo o flema.

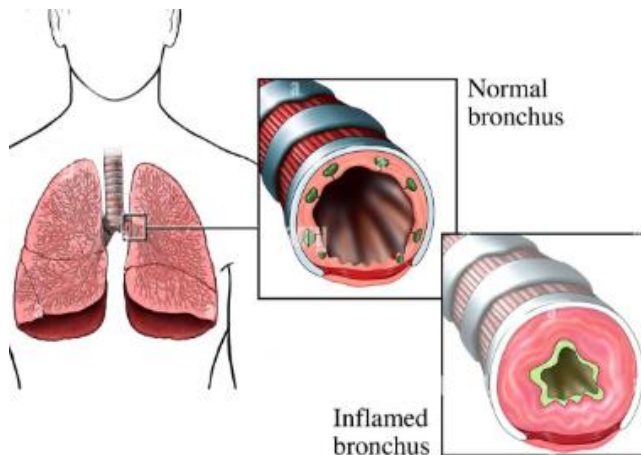

Se dice que la bronquitis es crónica cuando este tipo de tos es persistente y cuando no hay otra enfermedad subyacente que pueda explicar su origen



Los síntomas de la bronquitis crónica empeoran cuando aumentan las concentraciones de dióxido sulfúrico y de otros contaminantes en el aire, y lo hacen aún más cuando los afectados fuman.

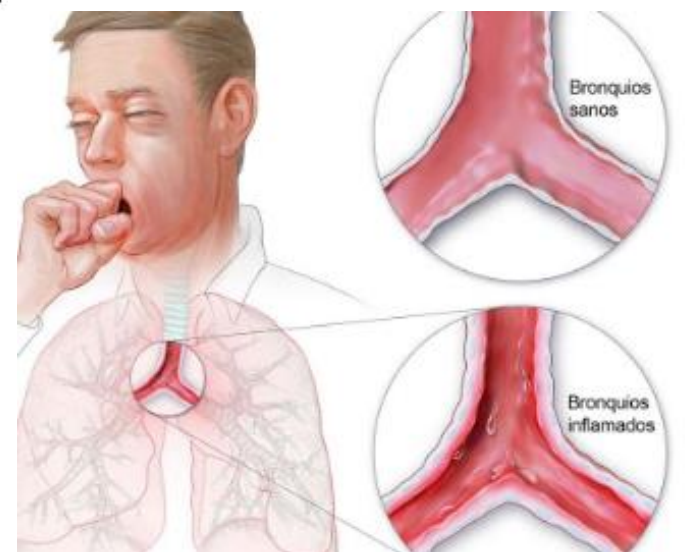

La bronquitis se manifiesta habitualmente con tos, mucosidad con salida oral y, en ocasiones dificultad respiratoria como consecuencia de la reducción del calibre de los bronquios.

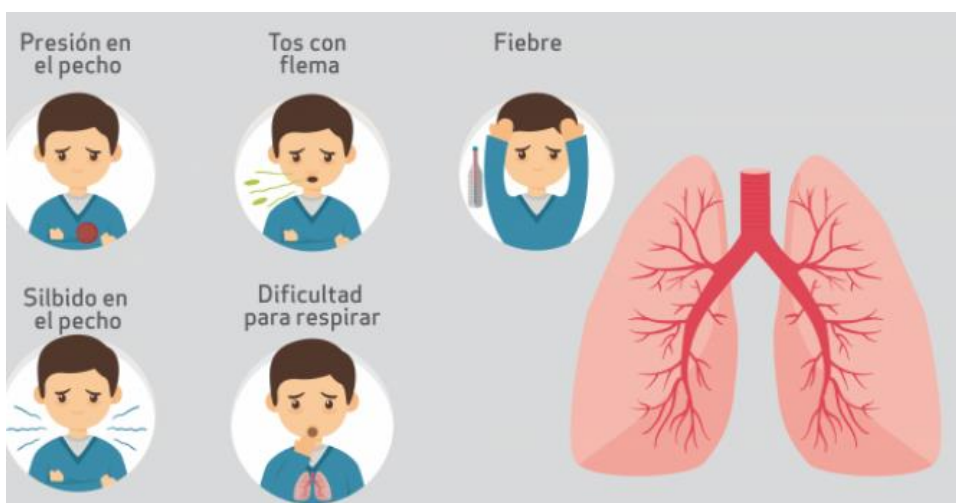

Síntomas

## Bronquitis

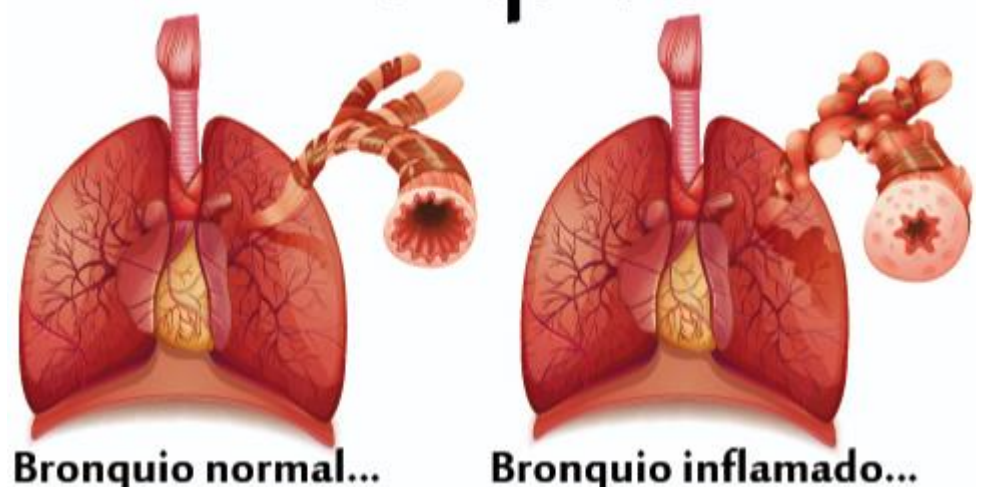

Cuando el paciente finalmente va al médico, muchas veces sus pulmones ya están lesionados y el riesgo de padecer problemas respiratorios graves o de sufrir un fallo cardiaco es elevado.

## EPOC

La enfermedad pulmonar obstructiva crónica (EPOC) es una enfermedad pulmonar caracterizada por una reducción persistente del flujo de aire

Los síntomas empeoran gradualmente y la disnea, que es persistente y al principio se asocia al esfuerzo, aumenta con el tiempo hasta aparecer en reposo



Es una enfermedad que no siempre se llega a diagnosticar, y puede ser mortal. A menudo, también se utilizan los términos «bronquitis crónica» y «enfisema» para referirse a ella



La EPOC tiene una evolución lenta y generalmente se hace evidente a partir de los 40 o los 50 años de edad. Sus síntomas más frecuentes son la disnea (dificultad para respirar), la tos crónica y la expectoración (con mucosidad).

La EPOC no se cura. Sin embargo, el tratamiento farmacológico y la fisioterapia pueden aliviar los síntomas, mejorar la capacidad de ejercicio y la calidad de vida y reducir el riesgo de muerte



## Tuberculosis

La tuberculosis es una enfermedad grave que afecta principalmente los pulmones

La infección tuberculosa es el resultado del contacto de *Mycobacterium tuberculosis* (MT) con un determinado individuo, dando lugar en su organismo a una respuesta inmune tipo hipersensibilidad celular retardada.



Las personas infectadas no presentan ni síntomas, ni signos ni hallazgos radiológicos que sugieran enfermedad activa.



Síntomas inespecíficos tales como pérdida de peso, sudoración nocturna, astenia, anorexia y fiebre o febrícula de evolución más o menos prolongada.



Síntomas respiratorios como tos, expectoración mucopurulenta o hemoptoica, hemoptisis, disnea o dolor torácico.

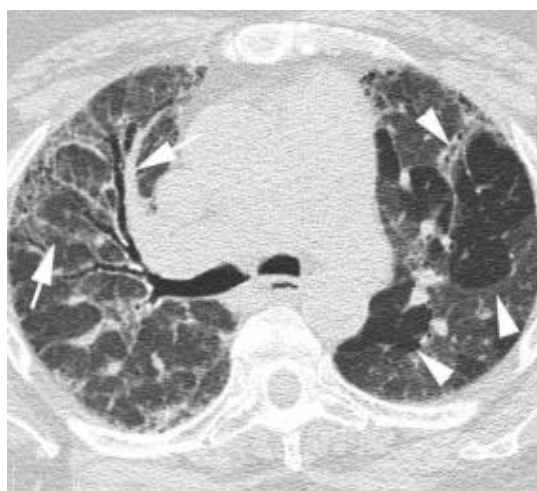

TBC pulmonar del adulto (secundaria) Se caracteriza por la afectación predominante en lóbulos superiores

## Prurito /Acné

El acné es una enfermedad que afecta las glándulas sebáceas.

Estas glándulas están debajo de la piel, y producen una sustancia, Los pequeños hoyos en la piel se llaman poros, y están conectados a estas glándulas a través de un canal que se llama folículo grasosa llamada sebo.



Los signos del acné varían según la gravedad de la afección:

- Puntos blancos (poros tapados cerrados)
- Espinillas (poros abiertos tapados)
- Irregularidades sensibles rojas y pequeñas (pápulas)
- Granos (pústulas) que son pápulas con pus en la punta
- Bultos grandes, sólidos y dolorosos debajo de la piel (nódulos)



## Queratosis. Queratosis seborreica

Las queratosis seborreicas suelen ser de color marrón, negro o marrón claro. Los crecimientos se ven cerosos, escamosos y ligeramente elevados. Suelen aparecer en la cabeza, el cuello, el pecho o la espalda.



La queratosis seborreica corresponde a lesiones cutáneas benignas y frecuentes, se presentan en ambos sexos, generalmente en la quinta década de la vida, aumentando su número con la edad.



## Melanoma. Melanoma maligno

El melanoma, es el tipo más grave de cáncer de piel, se forma en las células (melanocitos) que producen melanina, el pigmento que le da color a la piel. El melanoma también puede manifestarse en los ojos y, rara vez, en los órganos internos, como los intestinos



Los primeros signos y síntomas del melanoma suelen ser:

- Un cambio en un lunar existente.
- La formación de un nuevo bulto pigmentado o de aspecto inusual en la piel.

El melanoma no siempre comienza como un lunar. También puede aparecer en la piel de aspecto normal.



## Lesiones vasculares

La clasificación de lesiones vasculares de Mulliken y Glowacki de 1982, es el primer paso importante en el estudio de las anomalías vasculares.



Traumatismo penetrante.

La lesión se produce por un aplastamiento y separación de los tejidos a lo largo del trayecto del objeto penetrante (normalmente objetos punzantes o proyectiles, en conflictos armados)

Signos inequívocos o mayores que facilitan el diagnóstico:

Ausencia de pulsos distales, Sangramiento arterial al exterior, Hematoma en expansión o pulsátil, Auscultación de soplo o palpación de frémito sobre área afectada, Signos de isquemia aguda.



## Herpes zoster



El Herpes Zoster es una enfermedad cutánea, caracterizada por una erupción dérmica distribuida en la piel. Se produce por la reactivación del Virus Varicela Zoster -VVZ-, que permanece latente en los ganglios sensitivos tras haber padecido la Varicela (infección primaria). Más conocida como la "CULEBRILLA" Si bien no es una afección que puede poner en riesgo la vida, el zóster puede ser muy doloroso.

Los signos y síntomas del zóster generalmente afectan solo una pequeña parte del cuerpo. Algunos de estos signos y síntomas son:

- Dolor, ardor, entumecimiento u hormigueo.
- Sensibilidad al tacto.
- Erupción cutánea de color rojo que comienza unos días después del dolor.
- Ampollas llenas de líquido que se abren y forman costras.
- Picazón
- Fiebre
- Dolor de cabeza
- Sensibilidad a la luz
- Fatiga

