



Infografía

Alteraciones geriátricas

NOMBRE DEL ALUMNO: RUTH ANDREA HERNÁNDEZ ALCUDIA

PARCIAL: I

NOMBRE DE LA MATERIA: ENFERMERÍA GERONTOGERIÁTRICA

NOMBRE DEL PROFESOR: SELENE RAMÍREZ REYES

NOMBRE DE LA LICENCIATURA: ENFERMERÍA

CUATRIMESTRE: 6TO

LUGAR Y FECHA DE ELABORACIÓN: LUNES 12 DE JUNIO 2023 PICHUCALCO, CHIAPAS

Artritis reumatoide

Es una forma de artritis que causa dolor, inflamación, rigidez y pérdida de la función de las articulaciones.



Los signos y los síntomas:

Articulaciones sensibles, calientes e hinchadas

Rigidez articular que generalmente empeora por las mañanas y después de la inactividad

Cansancio, fiebre y pérdida del apetito

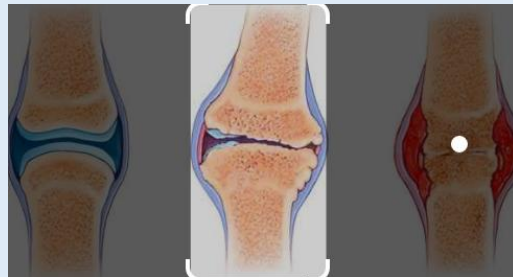

Fractura

Es una ruptura, generalmente en un hueso. Si el hueso roto rompe la piel, se denomina fractura abierta o compuesta.



Tipos

Fractura completa: El hueso se rompe en dos partes.

Fractura en tallo verde: El hueso se rompe pero no se separa en dos partes. Es típica de los niños.

Fractura simple: El hueso se quiebra por una parte.

Fractura conminuta: El hueso se quiebra en más de una parte o se astilla.

Fractura abierta: El hueso sobresale a través de la piel.

Fractura cerrada: Hay rotura pero no sobresale el hueso por la piel.

Síntomas

Deformación de la zona.

Hinchazón, hematoma o sangrado en la zona afectada.

Entumecimiento y hormigueo.

Movimiento limitado o incapacitado.

Fiebre: en algún caso que aparece hematoma o sobreinfección.

Tratamiento



Osteoporosis

Es una enfermedad que se caracteriza por una disminución de la densidad de los huesos a causa de la pérdida del tejido óseo normal

La osteoporosis no produce síntomas, no duele ni causa ninguna alteración en sí misma



Sin embargo, al producirse gran fragilidad en los huesos, aparecen con gran frecuencia fracturas óseas

El síndrome de inmovilidad.

Se define como el descenso de la capacidad para desempeñar las actividades de la vida diaria por deterioro de las funciones motoras

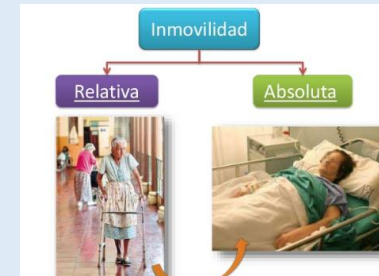

Causa

Pérdida de masa y fuerza musculares.

Úlceras en los talones.

Dificultad para mantener el equilibrio y caminar sin ayuda.

Un elevado riesgo de caídas.

Incapacidad para realizar las actividades básicas de la vida diaria



Alteraciones de la termorregulación en el adulto mayor

La piel se adelgaza y el sistema regulador que controla la temperatura del cuerpo se vuelve menos eficiente



Algunos síntomas de la hipertermia son:

Piel seca.

Mal humor.

Cambios en las pulsaciones.

Confusión.

Estrés.

El vértigo

Hace referencia siempre a una alteración del sistema vestibular, mientras que el mareo es un trastorno del equilibrio no siempre relacionado con aquel.

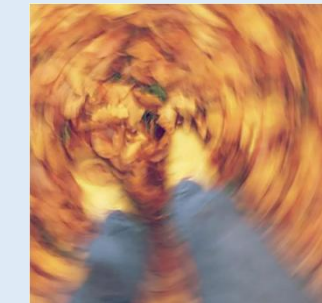

Los síntomas habituales del vértigo son la sensación de giro de objetos, inestabilidad, incapacidad para realizar actividades normales y náuseas.

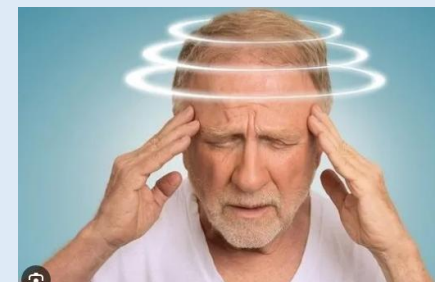

Síncope

Es un síndrome caracterizado por una pérdida de conocimiento de breve duración, de comienzo relativamente brusco, debida a un período transitorio y auto limitado de hipo perfusión cerebral global

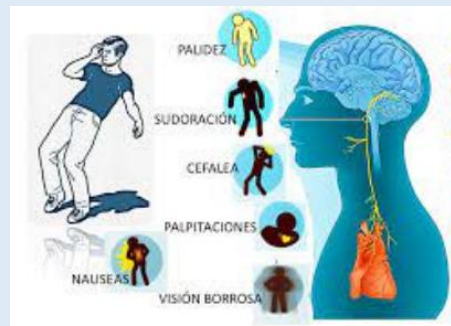

Los desmayos pueden deberse a estrés emocional, un dolor intenso, cambios repentinos en la posición del cuerpo, medicación, calor excesivo, deshidratación, agotamiento, presión en el seno carotídeo del cuello o incluso una tos fuerte.

Alzheimer

Es un trastorno del cerebro que empeora con el tiempo. Se caracteriza por cambios en el cerebro que derivan en depósitos de ciertas proteínas.

La enfermedad de Alzheimer hace que el cerebro se encoja y que las neuronas cerebrales, a la larga, mueran

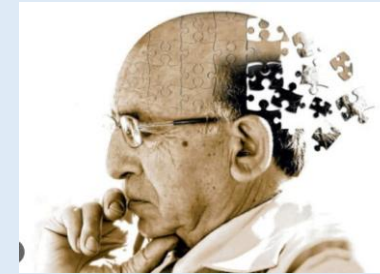

Repetir afirmaciones y preguntas una y otra vez.

Olvidar conversaciones, citas médicas o eventos.

Extraviar artículos y, a menudo, ponerlos en lugares en los que no tiene sentido hacerlo.

Perderser en lugares que solían conocer bien.

Con el tiempo, olvidar los nombres de familiares y de objetos de uso cotidiano.

Parkinson

Es un tipo de trastorno del movimiento. Ocurre cuando las células nerviosas (neuronas) no producen suficiente cantidad de una sustancia química



La hipertensión arterial

Es una enfermedad crónica en la que aumenta la presión con la que el corazón bombea sangre a las arterias, para que circule por todo el cuerpo

Algunas personas con hipertensión arterial pueden presentar lo siguiente:

Dolores de cabeza

Falta de aire

Sangrados nasales

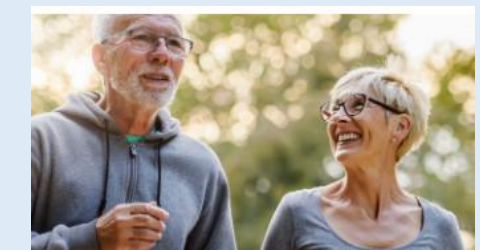

Enfermedad de Parkinson

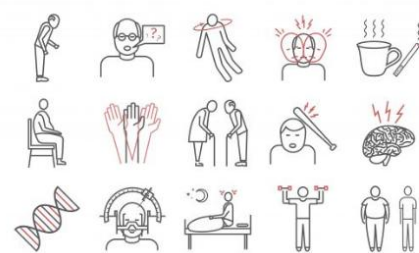

Causa

Temblores

Movimientos lentos

Rigidez muscular

Cambio del habla

Cambio de escritura

Referencia
Antología
Enfermería gerontogeriatrica