



# Mi Universidad

*Nombre del Alumno: Emilly Cruz Martínez*

*Nombre del tema: Infografía: Problemas Geriátricos*

*Parcial: I Modulo*

*Nombre de la Materia: ENFERMERIA GERONTOGERIATRICA*

*Nombre del profesor: Selene Ramírez Reyes*

*Nombre de la Licenciatura: ENFERMERIA*

*Cuatrimestre: 6to CUATRIMESTRE*

# PROBLEMAS GERIATRICOS

## ASMA

Es una enfermedad que provoca que las vías respiratorias se hinchen y se estrechen.

Síntomas: Sibilancias, dificultad para respirar, opresión en el pecho y tos.

Signos: Sibilancias al exhalar, que es un signo común de asma, Problemas para dormir causados por falta de aliento, Tos o sibilancia al respirar que empeora con un virus respiratorio, como un resfriado o gripe.

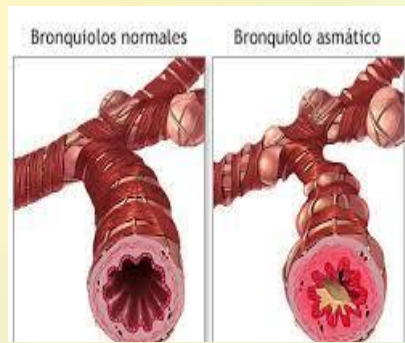

## BRONQUITIS

La bronquitis es el resultado de la inflamación de los conductos que transportan el aire al interior de los pulmones y de ellos de nuevo al exterior, para así llevar a cabo la respiración.

Síntomas: Dolor de cabeza, Dolor en el pecho, Dolor de garganta.

Signos: Tos con o sin mucosidad, Cansancio, Dificultad para dormir.

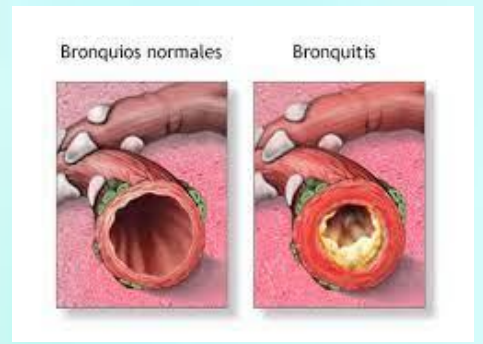

## NEUMONIA

La neumonía es un proceso inflamatorio agudo del parénquima pulmonar de origen infeccioso.

Síntomas: Malestar general, Escalofríos, Tos generalmente con flema.

Signos: Fiebre, Fatiga, Cambios mentales con desorientación.

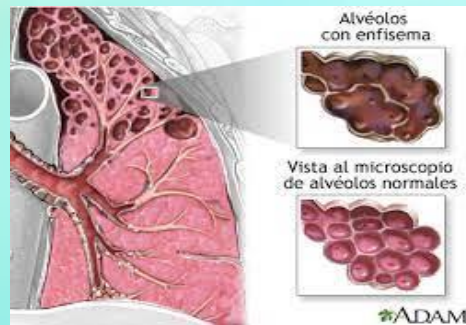

## EPOC

La enfermedad pulmonar obstructiva crónica (EPOC) es una enfermedad pulmonar caracterizada por una reducción persistente del flujo de aire.

Síntomas: Tos crónica, Dificultad para respirar al realizar las actividades cotidianas, Infecciones respiratorias frecuentes.

Signos: Color azulado de los labios o debajo de las uñas, Fatiga, La producción de una gran cantidad de mucosidad, Sibilancia.

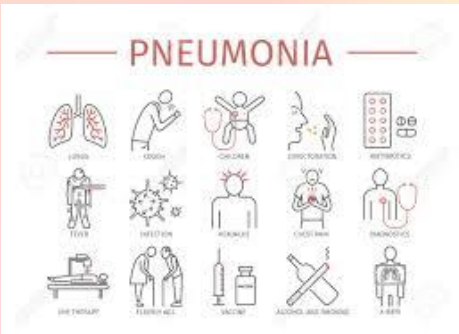

## TUBERCULOSIS

Enfermedad bacteriana infecciosa, potencialmente grave, que afecta principalmente a los pulmones.

Síntomas: Dolor en el pecho, Debilidad, Falta de apetito.

Signos: Fiebre, Tos con sangre, Pérdida de peso.

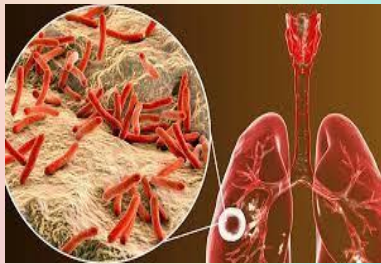

## PROBLEMAS DE LA PIEL

Son una amplia gama de afecciones que afectan la piel e incluyen enfermedades causadas por infecciones bacterianas, infecciones virales, infecciones por hongos, reacciones alérgicas, cánceres de piel, parásitos, por cuestiones hereditarias.

Síntomas: Salpullido que puede ser doloroso o picar, llagas, lesiones abiertas.

Signos: Acné, Herpes, Ampollas, Rosácea.



## ACNE

El acné es una enfermedad que afecta las glándulas sebáceas. Estas glándulas están debajo de la piel, y producen una sustancia grasosa llamada sebo.

Síntomas: Bultos grandes, sólidos y dolorosos debajo de la piel, Bultos dolorosos llenos de pus debajo de la piel.

Signos: Puntos blancos, Espinillas, Granos.



## QUERATOSIS SAVORREICA

La queratosis seborreica corresponde a lesiones cutáneas benignas y frecuentes, se presentan en ambos sexos, generalmente en la quinta década de la vida, aumentando su número con la edad.

Síntomas: No duelen, pero pueden irritarse y causar picazón, Tienen una superficie plana ligeramente elevada, Tienen una forma redondeada u ovalada.

Signos: Están localizados en la cara, el tórax, los hombros, la espalda, Son en su mayoría de colores marrones o negros, Pueden tener una textura áspera.



## MELANOMA

El melanoma, es el tipo más grave de cáncer de piel, se forma en las células que producen melanina, el pigmento que le da color a la piel. Puede manifestarse en los ojos y, rara vez, en los órganos internos, como los intestinos.

Síntomas: Un cambio en un lunar existente, La formación de un nuevo bulto pigmentado o de aspecto inusual en la piel, Dolor a la palpación.

Signos: Sangrado, Hinchazón, Comezón.



## LESIONES VASCULARES

Es el primer paso importante en el estudio de las anomalías vasculares. Su mérito principal consiste en haber establecido las diferencias entre los hemangiomas y las malformaciones vasculares (MFV).

Signos y Síntomas: Malformaciones venosas, Malformaciones arterio-venosas, Malformaciones linfáticas, Sangramiento arterial al exterior.

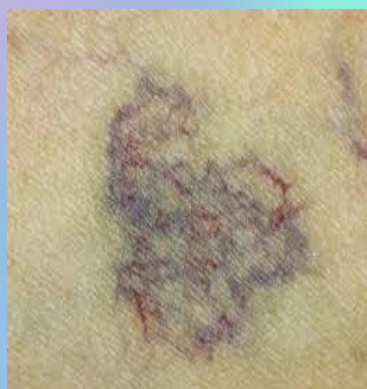

## HERPES ZOSTER

El Herpes Zoster es una enfermedad cutánea, caracterizada por una erupción dérmica distribuida en la piel. Se produce por la reactivación del Virus Varicela Zoster, que permanece latente en los ganglios sensitivos tras haber padecido la Varicela.

Síntomas: Dolor, Ardor, Entumecimiento, Sensibilidad a la luz.

Signos: Picazón, Fiebre, Fatiga.

