

UDS

Mi Universidad

Nombre de alumnos:

Laura Isabel de la Cruz Montes

Nombre del profesor:

Selene Ramírez reyes

Nombre del trabajo:

Problemas geriátricos

Materia:

Enfermería gerontogeriatrica

Cuatrimestre:

sexto

Grupo:

B

PROBLEMAS GERIATRICOS

Astma



Provoca que las vías respiratorias se hinchen y se estrechen. Esto hace que se presenten sibilancias, dificultad para respirar, opresión en el pecho y tos.



SIGNOS Y SÍNTOMAS

- pitos en el pecho con la respiración,
- tos y disnea
- sensación de ahogo



Bronquitis

Es el resultado de la inflamación de los conductos que transportan el aire al interior de los pulmones y de ellos de nuevo al exterior, para así llevar a cabo la respiración.



SIGNOS Y SÍNTOMAS

- Tos con o sin mucosidad.
- Dolor en el pecho.
- Cansancio (fatiga)
- Dolor de cabeza leve.
- Dolores corporales leves.

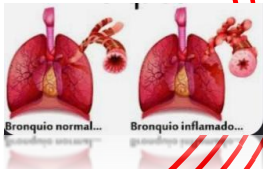

Tuberculosis

Es el resultado del contacto de Mycobacterium tuberculosis (MT) con un determinado individuo, dando lugar en su organismo a una respuesta inmune tipo hipersensibilidad celular retardada. Este estado de sensibilización se diagnostica mediante la prueba de la tuberculina

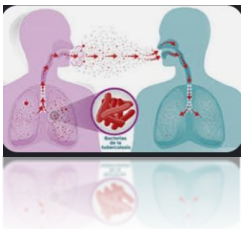

SIGNOS Y SÍNTOMAS

- Debilidad o fatiga
- Pérdida de peso
- Falta de apetito
- Escalofríos
- Fiebre
- Sudores nocturnos



Prurito /Acné.

Es una enfermedad que afecta las glándulas sebáceas. Estas glándulas están debajo de la piel, y producen una sustancia grasosa llamada sebo. Los pequeños hoyos en la piel se llaman poros, y están conectados a estas glándulas a través de un canal que se llama folículo



SIGNOS Y SÍNTOMAS

- Piel inflamada.
- Marcas de rasguños.
- Bultos, manchas o ampollas.
- Piel seca y agrietada.
- Manchas escamosas y ásperas.



Queratosis seborreica

Lesiones cutáneas benignas y frecuentes, se presentan en ambos sexos, generalmente en la quinta década de la vida, aumentando su número con la edad.



SIGNOS Y SÍNTOMAS

- No duelen, pero pueden irritarse y causar picazón.
- Son en su mayoría de colores marrones o negros.
- Tienen una superficie plana ligeramente elevada.

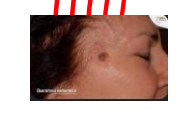

Neumonía

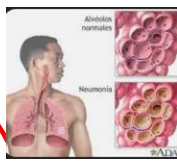

Es un proceso inflamatorio agudo del parénquima pulmonar de origen infeccioso. Los microorganismos pueden llegar al pulmón por vías diferentes: micro aspiraciones de secreciones oro faríngeas (la más frecuente).

SIGNOS Y SÍNTOMAS

- Tos con expectoración purulenta.
- Dolor torácico.
- Fiebre con escalofríos.

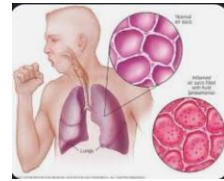
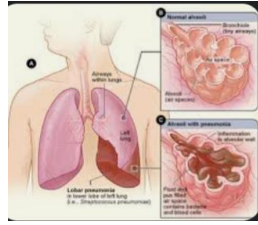

EPOC

Es una enfermedad pulmonar caracterizada por una reducción persistente del flujo de aire. Los síntomas empeoran gradualmente y la disnea, que es persistente y al principio se asocia al esfuerzo, aumenta con el tiempo hasta aparecer en reposo

SIGNOS Y SÍNTOMAS

- Tos y expectoración habituales.
- Infecciones respiratorias repetidas.
- Presencia de falta de aire (disnea) con el esfuerzo..



Problemas de la piel.

enfermedades cutáneas, tales como el cáncer de la piel, si no se tratan, pueden conducir a la muerte; el cáncer a la piel negro (melanoma maligno) es, en algunos casos, a pesar de un tratamiento adecuado



SIGNOS Y SÍNTOMAS

- Enrojecimiento
- inflamación,
- ardor
- picazón.



Melanoma maligno

Es el tipo más grave de cáncer de piel, se forma en las células (melanocitos) que producen melanina, el pigmento que le da color a la piel. El melanoma también puede manifestarse en los ojos y, rara vez, en los órganos internos, como los intestinos.

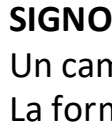

SIGNOS Y SÍNTOMAS

- Un cambio en un lunar existente.
- La formación de un nuevo bulto pigmentado o de aspecto inusual en la piel. .

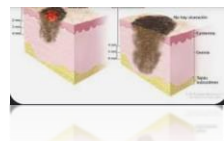

Lesiones vasculares

Daño en un vaso sanguíneo que se produce cuando se rompe una arteria o se obstruye una vena. Este tipo de lesión cutánea puede producirse como consecuencia del paso del tiempo, traumatismos,



SIGNOS Y SÍNTOMAS

- Ausencia de pulsos distales.
- Sangramiento arterial al exterior.
- Hematoma en expansión o pulsátil.



Herpes zóster

Enfermedad cutánea, caracterizada por una erupción dérmica distribuida en la piel. Se produce por la reactivación del Virus Varicela Zoster -VVZ-, que permanece latente en los ganglios sensitivos tras haber padecido la Varicela (infección primaria).

SIGNOS Y SÍNTOMAS

- Picazón
- Fiebre
- Dolor de cabeza
- Sensibilidad a la luz

