

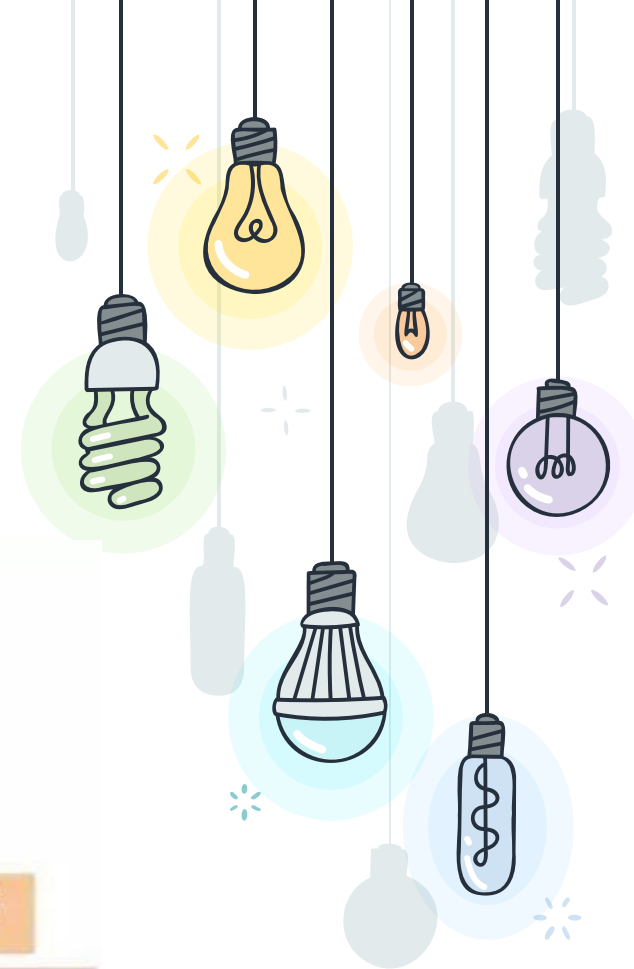

LA PIRÁMIDE DE MASLOW Δ .

* PIRÁMIDE DE MASLOW



BASES DE LA PIRÁMIDE DE MASLOW.



1 La base: Fisiología.

Lo primero que el ser humano necesita cubrir son sus necesidades básicas: comida, bebida, descanso, respiración, etc



1

2

Segundo escalón: Seguridad

Una vez cubiertas las necesidades básicas, se pasa al escalón de la seguridad. Esto implica protegido y tener recursos asegurados.



3

Tercer escalón: Afiliación.

El ser humano necesita relacionarse, sentirse aceptado y participar en una sociedad.



4

Cuarto escalón: Reconocimiento

Tener éxito y ser respetado por los demás.



5

La cúspide de la pirámide: Autorrealización.

Creatividad, moralidad, resolución de problemas.
El ser humano llegará aquí cuando haya visto
satisfechas el resto de sus motivaciones.

