Nombre del alumno: Fabiola Cruz Gómez

Nombre del profesor: Lic. Ámbar Jaqueline Alcázar Cancino

Licenciatura: Enfermería

Materia: Enfermería Del Adulto

Nombre del trabajo: Mapa Conceptual (Cuidados de Enfermería en el Adulto)

Ocosingo, Chiapas 10 de Julio del 2023

CUIDADOS DE ENFERMERIA EN EL ADULTO

Cuidados de enfermería al paciente con problemas endocrinos.

SISTEMA ENDOCRINO

TRASTORNOS

Alteración de la glándula endocrina. Alteración de la célula efectora. Alteración de los mecanismos de regulación

VALORACION

Datos objetivos: Constantes vitales (aumento o disminución). Peso y curva ponderal. Balance hídrico.

MEDICIONES

Perímetro, Distribución de grasas (acumulación en algunas zonas), Proporciones corporales (descompensación).

EXAMEN FISICO

Pelo: cambios de distribución. Vellosidad anormal. **Ojos:** edema, exoftalmos (ojos salidos). Afectación de la visión. **Cara:** de luna, enrojecida, tacto velloso. **Oídos:** sordera, ETC.

CUIDADOS DE ENFERMERIA

es

Aumentar la ingestión de calorías y proteínas (por su estado hipercatabolico), y recibir la ansiedad Dar el tratamiento farmacológico: levotiroxcina (T4) por vía oral únicamente

Se deberá iniciar el tx farmacológico en dosis bajas, aumentando cada 2 O 3 semanas Desaparecer el edema, Mejor el apetito, Evitar el estreñimiento y fomentar su independencia y autocuidado.

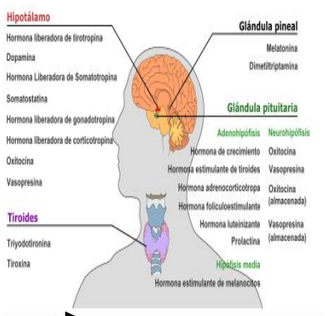

Cuidados de enfermería en pacientes con problemas Neurológicos

Es una amplia variedad de trastornos, los cuidados de enfermería que se proporcionan a los pacientes que cursan con un padecimiento de este tipo, requieren de un amplio conocimiento de la patología de la enfermedad.

OBJETIVO

restablecer el funcionamiento del Sistema Nervioso mediante la utilización en muchas ocasiones de técnicas sofisticadas, equipos complejos y procedimientos invasivos.

EXPLORACIÓN DEL PACIENTE

valoración del nivel de conciencia de la función motora, de ojos y pupilas, del patrón respiratorio y de las constantes vitales.

PATOLOGIAS NEUROLOGICAS

son

HIPERTENSION INTRACRANEANA

es

Trastorno presentado por la elevación de la presión intracraneal, provocando alteraciones cerebrovasculares con obstrucción del flujo sanguíneo y aumento de la presión intracraneal.

HEMATOMAS INTRACRANEALES

es

Es la acumulación de sangre en alguno de los espacios intracraneales

hay

3 TIPOS

Hematoma subdural, hematoma epidural, hematoma intracerebral.

LESIÓN AGUDA DE LA MÉDULA ESPINAL

se presentan de manera aguda suelen ocurrir por contusión o sección de dicha estructura, por dislocación ósea, fragmentos de fracturas.

ESTUDIOS DIAGNÓSTICO

es

Radiografías de cráneo y columna Necesarias para la identificación de fracturas, alteraciones craneales,

son

TOMOGRAFÍA COMPUTARIZADA

MIELOGRAFÍA

ANGIOGRAFÍA CEREBRAL

ESTUDIOS DE FLUJO SANGUÍNEO CEREBRAL

es

Se utilizan para la valoración del vaso pasmo cerebral posterior a hemorragia subaracnoidea o para control del flujo cerebral durante intervenciones quirúrgicas.

ELECTROENCEFALOGRAFÍA
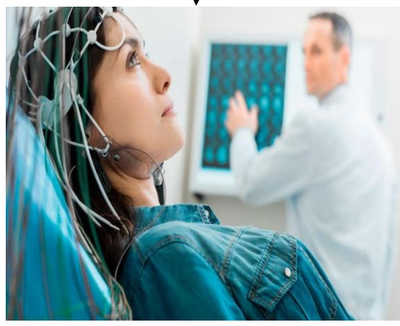
Utilizado para conocer la actividad cerebral por medio de ondas producidas por los impulsos eléctricos del cerebro.