



PASIÓN POR EDUCAR

**Nombre del alumno:** Luz Yareny Gómez López

**Nombre del profesor:** Lic. Ámbar Jaqueline Alcanzar Cancino

**Licenciatura:** Enfermería

**Materia:** Enfermería del Adulto

**Grado:** 6° Cuatrimestre

**Nombre del trabajo:** “Problemas Infecciosos en el Adulto.”

Ocosingo, Chiapas a 31 de julio del 2023

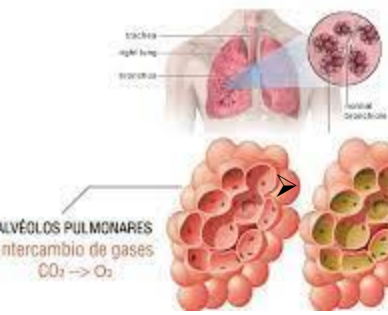

## BRONCONEUMIA

¿QUE ES?

La neumonía es una categoría de las infecciones pulmonares. Ocurre cuando los virus bacterianas u hongos causan inflamación en los alveolos en los pulmones. La bronconeumonía es un tipo de neumonía que causa inflamación de los alveolos.

CAUSA

Es causado por uno o varios tipos de virus, es provocado por el virus sincitial respiratorio. Los virus como el de la gripes o adenovirus pueden causar bronconeumonía en niños.

SINTOMAS

- Fiebre
- Dificultad para respirar
- Dolor de pecho
- Tos con moco
- Sudoración
- Escalofríos o estreñimiento
- Dolores musculares
- Fatiga o cansancio

CUIDADOS DE ENFERMERIA

- Administración de medicamentos
  - Líquidos
- El control constante de vitales
  - Dieta adecuada
  - Terapia respiratoria
- Apoyo en suplementario de oxigeno

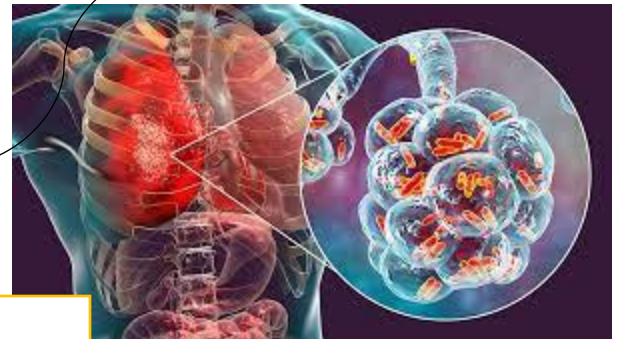

# HEPATITIS VIRAL

¿QUE ES?

Son enfermedades transmisibles, agudas y/o crónicas, que han alcanzado especial importancia en todo el mundo.

TIPOS

- la hepatitis A (VHA)
- la hepatitis B (VHB)
- la hepatitis C (VHC)
- la hepatitis delta (VHD) u Hepatitis TT
- otras que se encuentran en estudio como la hepatitis G y GB.

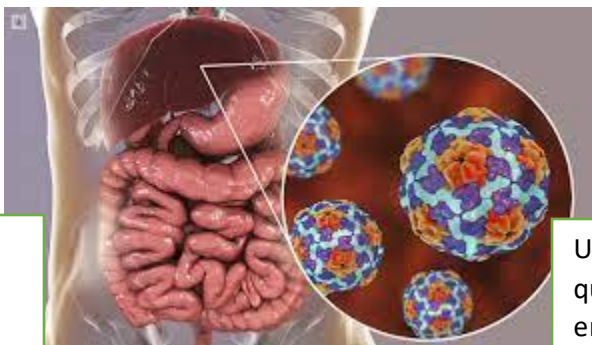

QUE PRODUCEN

Una inflamación aguda del hígado que trae como consecuencia una enfermedad clínicamente caracterizada por fiebre y síntomas gastrointestinales como náuseas, vómitos e ictericia.

DIAGNOSTICO

Estudios serológicos

TRATAMIENTO

No existe un tratamiento específico al tratarse de una enfermedad vírica

CUIDADOS DE ENFERMERIA

- Explicar al paciente la patología
- Instruir al paciente en los medicamentos y la dieta que debe realizar
- En caso de hospitalización: administración de medicamentos
- Monitorización de signos vitales
- Pruebas para funcionalidad hepática
- Aislamiento
- Explicar a los familiares la situación del paciente



# INFECCIÓN DE TRANSMISIÓN SEXUAL

¿Qué es?

Son infecciones que transmiten de una persona a otra a través del contacto sexual

**causas**

las ETS son las bacterias, parásitos, hongos y virus.

**tipos**

- Clamidia
- Herpes genital
- Gonorrea
- VIH/SIDA
- VPH
- Sífilis
- Tricomoniasis

**Afectación**

- \*Hombres
- \*Mujeres
- \*embarzadas (afectan al bebe)

**Síntomas**

- \* Micción dolorosa
- \* Ulceras genitales en las mujeres
- \* Cultivo de secreción uretral
- \* Cultivo endocervical
- \* Picazón y flujo vaginal en mujeres adultas y adolescentes
- \* Problemas de los genitales en la mujer
- \* Problemas de los genitales en los hombres
- \* Tinción de Gran de secreción uretral

**Cuidados de enfermería**

Las conductas sexuales de riesgo son estilos de vida que predisponen a las infecciones por trasmisión sexual. La enfermera debe ofrecer información a la población acerca de la trasmisión sexual, (ETS).

Aislamiento



## **Fuente bibliográfica:**

 UDS, antología enfermería del adulto