



PASIÓN POR EDUCAR

Nombre del alumno: Luz Yareny Gómez López

Nombre del profesor: Lic. Ámbar Jaqueline Alcanzar Cancino

Licenciatura: Enfermería

Materia: PATOLOGIA DEL ADULTO

Grado: 6° Cuatrimestre

Nombre del trabajo: "Actividades"

Ocosingo, Chiapas a 22 de mayo del 2023

APENDICITIS AGUDA.

La apendicitis es la inflamación aguda del apéndice vermiforme, que suele provocar dolor abdominal, anorexia y dolor a la palpación abdominal. El diagnóstico es clínico, complementado a menudo con una TC o una ecografía. El tratamiento consiste en la resección quirúrgica del apéndice.

Diagnóstico

Para ayudar a diagnosticar la apendicitis, es probable que el médico tome nota de los antecedentes de tus signos y síntomas, y examine tu abdomen. Las pruebas y procedimientos que se usan para diagnosticar la apendicitis comprenden:

- **Exploración física para evaluar el dolor.** El médico puede aplicar una presión suave sobre la zona dolorida. Cuando la presión se libera repentinamente, el dolor de la apendicitis a menudo empeorará, lo que indica que el peritoneo adyacente está inflamado.

El médico también puede buscar rigidez abdominal y una tendencia a endurecer los músculos abdominales en respuesta a la presión sobre el apéndice inflamado (protección).

El médico puede usar un guante lubricado para examinar el recto inferior (tacto rectal). A las mujeres en edad fértil se les puede indicar un examen pélvico para detectar posibles problemas ginecológicos que podrían estar provocando el dolor.

- **Análisis de sangre.** Esto le permite al médico verificar si hay un número elevado de glóbulos blancos, lo que puede indicar una infección.
- **Análisis de orina.** Es posible que el médico te pida un análisis de orina para asegurarse de que la causa del dolor no es una infección de las vías urinarias o un cálculo renal.
- **Pruebas de diagnóstico por imágenes.** El médico también puede recomendar una radiografía abdominal, una ecografía abdominal, una

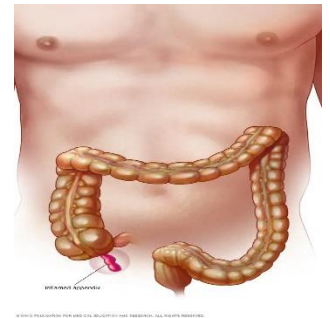

tomografía computarizada o una resonancia magnética para ayudar a confirmar la apendicitis o encontrar otras causas del dolor.

Complicaciones

La apendicitis puede causar complicaciones graves, por ejemplo:

- **La perforación del apéndice.** Esto puede causar que la infección se esparza por el abdomen (peritonitis). Esta enfermedad puede poner en riesgo la vida y es necesario hacer una cirugía de inmediato para extraer el apéndice y limpiar la cavidad abdominal.
- **Una acumulación de pus que se forma en el abdomen.** Si el apéndice se revienta, es posible que se cree una acumulación de infección (absceso). En la mayoría de los casos, el cirujano drena el absceso introduciendo un tubo a través de la pared abdominal hasta el absceso. El tubo se deja colocado durante aproximadamente dos semanas y el paciente recibe antibióticos para combatir la infección.

Una vez que se elimina la infección, se hace una cirugía para extraer el apéndice. En algunos casos, se drena el absceso y el apéndice se extrae de inmediato.

Síntomas

Los signos y síntomas de la apendicitis pueden comprender:

- ✚ Dolor repentino que comienza en el lado derecho de la parte inferior del abdomen
- ✚ Dolor repentino que comienza alrededor del ombligo y, a menudo, se desplaza hacia la parte inferior derecha del abdomen
- ✚ Dolor que empeora cuando toses, caminas o realizas otros movimientos bruscos
- ✚ Náuseas y vómitos
- ✚ Pérdida de apetito
- ✚ Fiebre ligera que puede empeorar a medida que la enfermedad avanza

Síntomas de la Apendicitis Aguda



- ✚ Estreñimiento o diarrea
- ✚ Hinchazón abdominal
- ✚ Flatulencia

El lugar donde sientes dolor puede variar, dependiendo de tu edad y la posición del apéndice. Durante el embarazo, el dolor parecería provenir de la parte superior del abdomen porque el apéndice se encuentra más alto durante el embarazo.



HERNIA

Una hernia aparece cuando hay una debilidad o agujero en el peritoneo, la pared muscular que generalmente mantiene los órganos abdominales en su lugar. Este defecto en el peritoneo permite que los órganos y tejidos penetren o se hernien, lo que produce una protuberancia o bulto.

Una hernia es un saco formado por el revestimiento de la cavidad abdominal (peritoneo). El saco pasa a través de un agujero o área débil en la capa fuerte de la pared abdominal que rodea el músculo, denominada fascia.

Diagnóstico

En general, para diagnosticar una hernia inguinal, solo es necesario realizar un examen físico. El médico verificará si hay una protuberancia en la zona inguinal. Es posible que te pida que te pongas de pie y tosas o hagas un esfuerzo, ya que estas acciones permiten determinar con mayor facilidad si hay una hernia.

Si el diagnóstico no es evidente, es posible que el médico pida una prueba por imágenes, como una ecografía abdominal, una tomografía computarizada o una resonancia magnética.

Complicaciones

Las complicaciones de una hernia inguinal pueden ser las siguientes:

- **Presión en los tejidos circundantes.** La mayoría de las hernias inguinales se agrandan con el tiempo si no se las repara mediante una cirugía. En los hombres, las hernias grandes pueden extenderse al escroto, lo que causa dolor e hinchazón.
- **Hernia encarcelada.** Si el contenido de la hernia queda atrapado en el punto débil de la pared abdominal, se puede obstruir el intestino, lo que produce dolor intenso, náuseas, vómitos y la incapacidad de defecar o eliminar gases.
- **Estrangulación.** Una hernia encarcelada puede cortar el flujo sanguíneo a parte del intestino. La estrangulación puede producir la muerte de los tejidos intestinales afectados. Una hernia estrangulada es potencialmente mortal y requiere cirugía inmediata.

Síntomas

Los signos y los síntomas de la hernia inguinal incluyen:



- Un bulto en el área sobre cualquiera de los lados del pubis, que se hace más notorio cuando estás erguido y especialmente si toses o haces algún esfuerzo
- Una sensación de ardor o de dolor en el área del bulto
- Dolor o incomodidad en la ingle, especialmente cuando te inclinas, toses o levantas peso
- Una sensación de pesadez o arrastre en la ingle
- Debilidad o presión en la ingle
- De vez en cuando, dolor e hinchazón alrededor de los testículos cuando la parte sobresaliente del intestino desciende e ingresa al escroto

HIGADO

El hígado regula la mayor parte de los niveles químicos de la sangre y excreta un producto llamado bilis, que ayuda a descomponer las grasas y las prepara para su posterior digestión y absorción. Toda la sangre que sale del estómago y de los intestinos atraviesa el hígado. El hígado procesa esta sangre y separa sus componentes, los equilibra y crea los nutrientes para que el cuerpo los utilice. También metaboliza los medicamentos presentes en la sangre para que sean más fáciles de utilizar por el cuerpo. Se han identificado muchas funciones vitales del hígado. Algunas de las funciones más conocidas incluyen las siguientes:

- producción de bilis, que ayuda a transportar los desechos y a descomponer las grasas en el intestino delgado durante la digestión;
- producción de ciertas proteínas para el plasma sanguíneo;
- producción de colesterol y proteínas especiales para ayudar a transportar las grasas por todo el cuerpo;
- almacenamiento y liberación de glucosa, según sea necesario;
- procesa la hemoglobina para usar su contenido de hierro (el hígado almacena hierro);
- convierte el amoníaco nocivo en urea (uno de los productos finales del metabolismo proteínico que se excreta en la orina);
- depuración de fármacos y otras sustancias nocivas de la sangre;
- regulación de la coagulación sanguínea;
- crea resistencia a las infecciones al producir factores inmunitarios y eliminar bacterias del torrente sanguíneo;
- compensación de la bilirrubina (si se produce una acumulación de bilirrubina, la piel y los ojos se ponen amarillos).

Enfermedades del hígado

El hígado tiene muchas funciones importantes, incluyendo la digestión de los alimentos y el procesamiento y la distribución de los nutrientes. Hay muchos tipos de enfermedades del hígado. Algunas, como la hepatitis, son causadas por virus. Otras pueden ser el resultado del consumo excesivo de alcohol o de drogas. Una lesión de larga duración o el tejido cicatricial (una cicatriz) en el hígado pueden causar cirrosis. Uno posible signo de la enfermedad del hígado es cuando la piel se pone de color amarillo, lo que se conoce como ictericia.

Síntomas

La enfermedad hepática no siempre causa signos y síntomas perceptibles. Si se presentan signos y síntomas de enfermedad hepática, estos pueden incluir los siguientes:

- Color amarillento en la piel y los ojos (ictericia)
- Hinchazón y dolor abdominal
- Hinchazón en las piernas y en los tobillos
- Picazón en la piel
- Orina de color oscuro
- Color pálido de las heces
- Fatiga crónica
- Náuseas o vómitos
- Pérdida del apetito
- Tendencia a que aparezcan moretones con facilidad

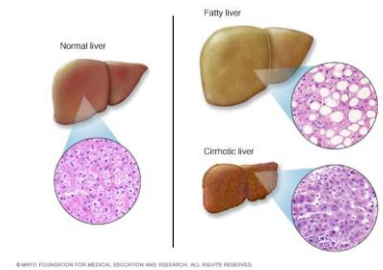

Causas

La enfermedad hepática tiene muchas causas.

Infección

Los parásitos y los virus pueden infectar el hígado, y esto provoca una inflamación que disminuye el funcionamiento hepático. Los virus que causan lesión hepática pueden transmitirse a través de la sangre o el semen, el agua o los alimentos contaminados, o por el contacto estrecho con una persona que está infectada. Los tipos más frecuentes de infección hepática son los virus de la hepatitis, y comprenden:

- Hepatitis A
- Hepatitis B
- Hepatitis C

Anomalía en el sistema inmunitario

Las enfermedades en las cuales el sistema inmunitario ataca ciertas partes del cuerpo (autoinmunitarias) pueden afectar el hígado. Los ejemplos de enfermedades hepáticas autoinmunitarias comprenden:

- Hepatitis autoinmunitaria
- Colangitis biliar primaria
- Colangitis esclerosante primaria

Genética

Un gen anormal heredado de uno o ambos padres puede hacer que varias sustancias se acumulen en el hígado, y esto provoca daño hepático. Las enfermedades hepáticas genéticas incluyen:

- Hemocromatosis
- Enfermedad de Wilson
- Deficiencia de alfa-1 antitripsina

Cáncer y otros tumores

Por ejemplo:

- Cáncer de hígado
- Cáncer de vías biliares
- Adenoma hepático



Otros

Estas son otras causas comunes de la enfermedad hepática:

- Abuso crónico de alcohol
- Acumulación de grasa en el hígado (enfermedad por hígado graso no alcohólico)
- Ciertos medicamentos con receta o de venta libre
- Ciertos compuestos herbales

Complicaciones

Las complicaciones de la enfermedad hepática son variables, dependiendo de la causa de los problemas hepáticos. Las enfermedades hepáticas sin tratar pueden avanzar y convertirse en insuficiencia hepática, una enfermedad que pone en riesgo la vida.

CANCER DE PROSTATA

El cáncer se origina cuando las células del cuerpo comienzan a crecer en forma descontrolada. Las células de casi cualquier parte del cuerpo pueden convertirse en células cancerosas y luego se pueden extender a otras áreas del cuerpo. Si desea más información sobre el cáncer, cómo se origina y se propaga.

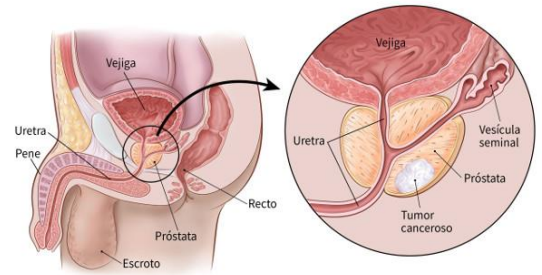

El cáncer de próstata se origina cuando las células de la próstata comienzan a crecer fuera de control. La próstata es una glándula que sólo tienen los hombres. Esta glándula produce parte del líquido que conforma el semen.

La próstata está debajo de la vejiga (el órgano hueco donde se almacena la orina) y delante del recto (la última parte de los intestinos). Justo detrás de la próstata se encuentran las glándulas llamadas **vesículas seminales**, las cuales producen la mayor parte del líquido del semen. La **uretra**, que es el conducto que transporta la orina y el semen fuera del cuerpo a través del pene, pasa por el centro de la próstata.

El tamaño de la próstata puede cambiar a medida que el hombre envejece. En los hombres más jóvenes, la próstata es del tamaño aproximado de una nuez. Sin embargo, puede ser mucho más grande en hombres de más edad.

Diagnóstico del cáncer de próstata

Biopsia transrectal de la próstata [Agrandar la imagen](#)

Si se detecta una anomalía en los exámenes para detección de cáncer de próstata, el médico puede recomendar pruebas, como las siguientes, para determinar si tienes cáncer de próstata:

- **Ecografía.** Durante una ecografía transrectal, se introduce en el recto una pequeña sonda, aproximadamente del tamaño y la forma de un cigarro. La sonda usa ondas sonoras para crear una imagen de la glándula prostática.
- **Imágenes por resonancia magnética** En algunas situaciones, tu médico puede recomendar un estudio con (IRM) para crear una imagen más detallada. (IRM) pueden ayudar a tu médico a planear un procedimiento para extraer muestras de tejido de la próstata.
- **Recolección de una muestra de tejido de la próstata.** Para determinar la presencia de células cancerosas en la próstata, el médico podría recomendar un procedimiento para recolectar una muestra de células (biopsia de próstata). La biopsia de próstata generalmente se realiza usando una aguja fina que se inserta en la próstata para recolectar tejido. La muestra de tejido se analiza en un laboratorio para determinar si hay células cancerosas presentes.

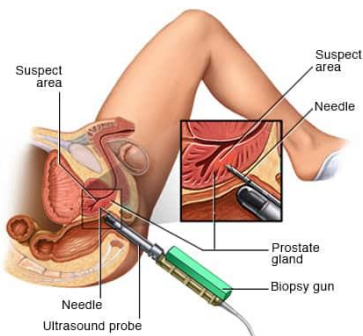

Complicaciones

Las complicaciones del cáncer de próstata y sus tratamientos incluyen:

- **Cáncer que se disemina (metástasis).** El cáncer de próstata puede extenderse a órganos cercanos, como la vejiga, o diseminarse por el torrente sanguíneo o el sistema linfático hasta los huesos u otros órganos. El cáncer de próstata que se extiende a los huesos puede provocar dolor y fracturas. Una vez que el cáncer de próstata se extendió a otras zonas del cuerpo, todavía puede responder al tratamiento y puede controlarse, pero no es probable que se cure.
- **Incontinencia.** El cáncer de próstata y su tratamiento pueden causar incontinencia urinaria. El tratamiento para la incontinencia depende del tipo que tengas, la gravedad y la probabilidad de que mejore con el tiempo. Entre las opciones de tratamiento se encuentran los medicamentos, el sondaje y la cirugía.
- **Disfunción eréctil.** La disfunción eréctil puede resultar del cáncer de próstata o su tratamiento, por ejemplo, la cirugía, la radiación o los tratamientos con hormonas. Hay medicamentos, dispositivos de vacío que ayudan a lograr la erección y cirugías para tratar la disfunción eréctil.