



Mi Universidad

Súper Nota

Nombre del Alumno: José Rodolfo Santiago López

Nombre del tema: nutrición enteral y parenteral

Nombre de la Materia: nutrición clínica

Nombre del profesor: Julibeth Martínez guillen

Nombre de la Licenciatura: enfermería

Cuatrimestre: tercer cuatrimestre

NUTRICION ENTERAL Y PARENTERA

Enfermería

ENTERAL

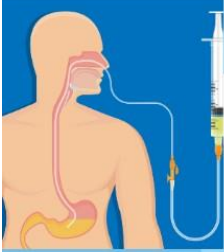

es una técnica de nutrición que representa una opción para alimentar al paciente que no quiere comer por razones patológicas o psicológicas

indicaciones

esta indicada cuando el paciente necesita un soporte nutricional individualizado al no existir o no ser suficiente la alimentación oral para cubrir sus necesidades energéticas-proteicas



se suele utilizar este tipo de nutrición cuando necesitamos una mayor absorción de alimentos o cuando el sistema digestivo no funciona de forma correcta



en el caso de la nutrición enteral, a la administración del alimento se la conoce como infusión. según la cantidad y la periodicidad de su ingesta se denomina infusión continua, infusión intermitente o infusión en bolos



si nuestro aparato digestivo no trabaja bien, tenemos algún problema de absorción de nutrientes o hemos sufrido una operación, quizás tengamos que recurrir a estos sistemas

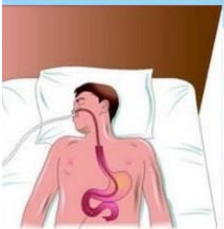

PARENTERAL



es otra opción para nutrir al paciente que no puede utilizar el sistema digestivo y necesita recibir los nutrientes a través de una vena central o periférica

indicaciones

administración de nutrientes a través del empleo de un acceso venoso en niños que presenten signos o riesgos de desnutrición cuando la vía oral o central no se encuentra disponible



lo primero, debemos tener en cuenta que siempre es un médico el que tendrá que decidir que tipo de alimentación vamos a seguir, en función a nuestras características personales



el primero y más importante es cuando existe algún problema en el sistema digestivo (mala asimilación de nutrientes, funcionamiento ralentizado). en este caso, se busca con este proceso suplir esas carencias



en este tipo de alimentación artificial o asistida se prioriza la ingesta de nutrientes.

no tanto el alimento en sí. se valorará el estado clínico del paciente y sus necesidades para determinar el tipo de dieta

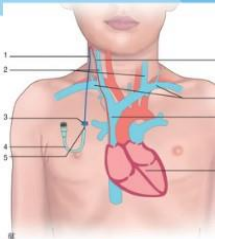

APA (bibliografía o fuente de consulta)

AUTOR: uds.2023.Antología de nutrición clínica

FORMATO ↓

PDF:

<https://plataformaeducativauds.com.mx/assets/docs/libro/LEN/cec907a4b968917deb0108e73d19d221-LC-LEN304%20NUTRICION%20CLINICA.pdf>