



Mi Universidad

Super nota

Nombre del Alumno: Catarina Jiménez López

Nombre del tema: Nutrición Enteral y Parenteral

Parcial: 3^a

Nombre de la Materia: Nutrición clínica

Nombre del profesor: L. N. Julibeth Martínez Guillen

Nombre de la Licenciatura: Lic. En enfermería

Cuatrimestre: Tercer Cuatrimestre Grupo C

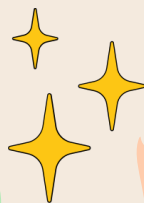
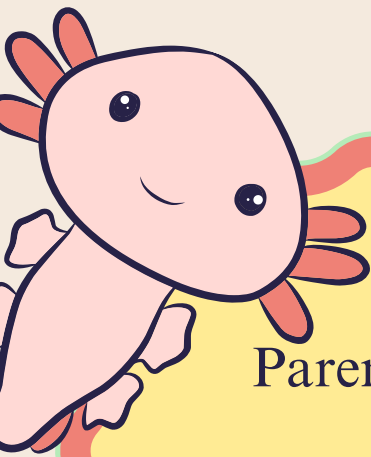

Nutrición Parenteral y Enteral

Elaborado por: Catarina Jiménez

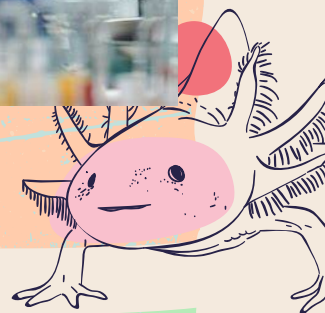

Nutrición Parenteral

La nutrición parenteral total (NPT) es un método de alimentación que rodea el tracto gastrointestinal. Se suministra a través de una vena, una fórmula especial que proporciona la mayoría de los nutrientes que el cuerpo necesita. Este método se utiliza cuando una persona no puede o no debe recibir alimentación o líquidos por la boca.



Parenteral

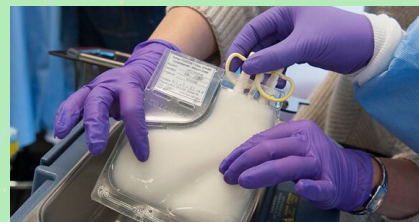

Nutrición Enteral

Satisfacer los requerimientos nutricionales del paciente a través de una sonda insertada en alguno de los tramos del tubo gastrointestinal, cuando no es posible la alimentación por vía oral, teniendo como condición indispensable que el intestino.

Nutrición por sonda: Se trata de una técnica de soporte en el cual se introducen en el organismo los diferentes nutrientes que el paciente puede precisar, utilizando generalmente una sonda que se dirige directamente al intestino o el estómago.



Datos Curiosos

