



Mi Universidad

Cuadro sinóptico

Nombre del Alumno: Petronita Angélica May Landero

Nombre del tema: Actividad 2

Parcial: 2

Nombre de la Materia : Morfología y Función

Nombre del profesor: Luz Elena Cervantes Monroy

Nombre de la Licenciatura: Enfermería

Cuatrimestre: 3

BASES MORFOLÓGICAS DE LA HISTOLOGÍA CON APLICACIÓN CLÍNICA

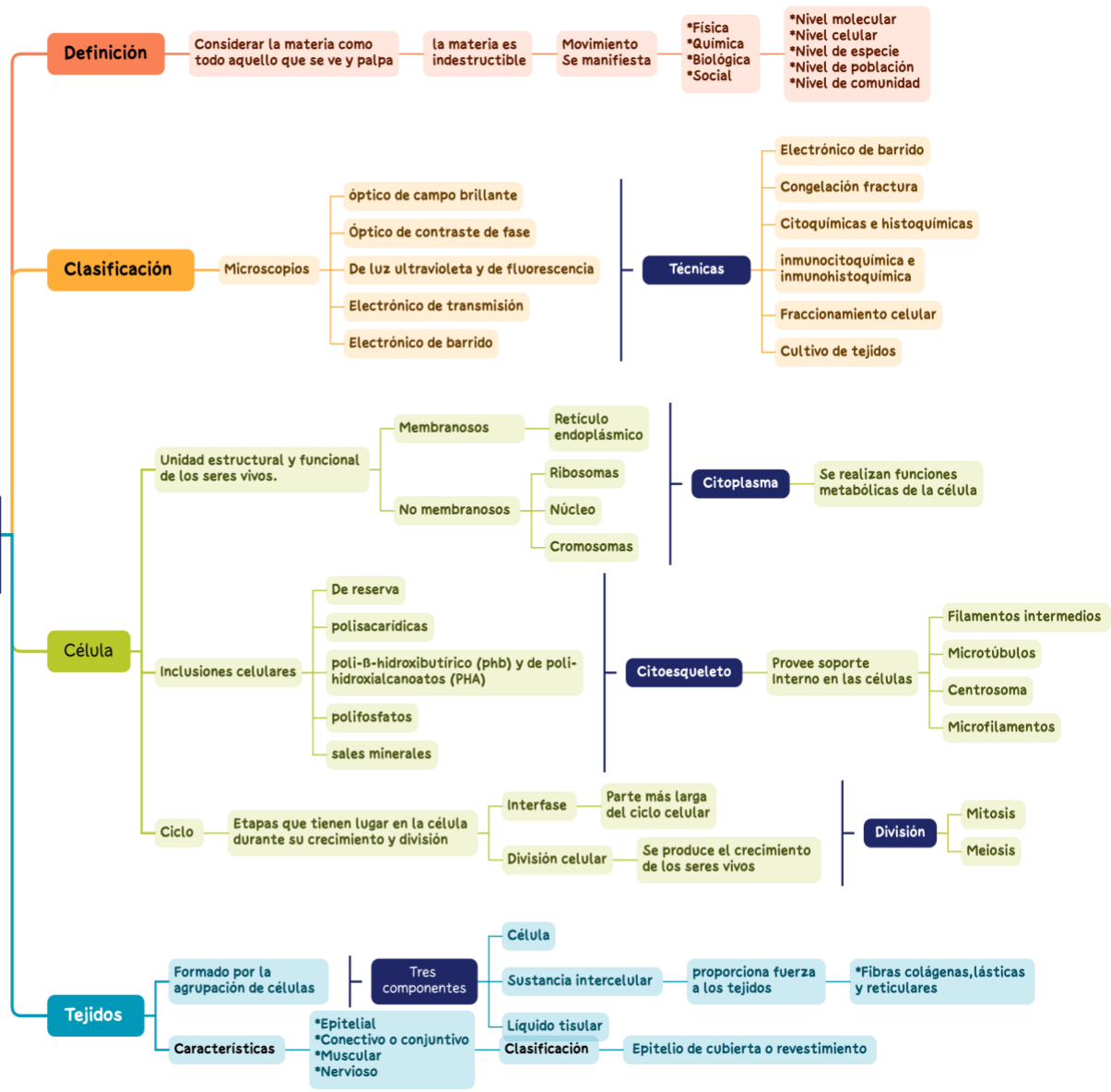

BASES MORFOLÓGICAS DE LA HISTOLOGÍA CON APLICACIÓN CLÍNICA

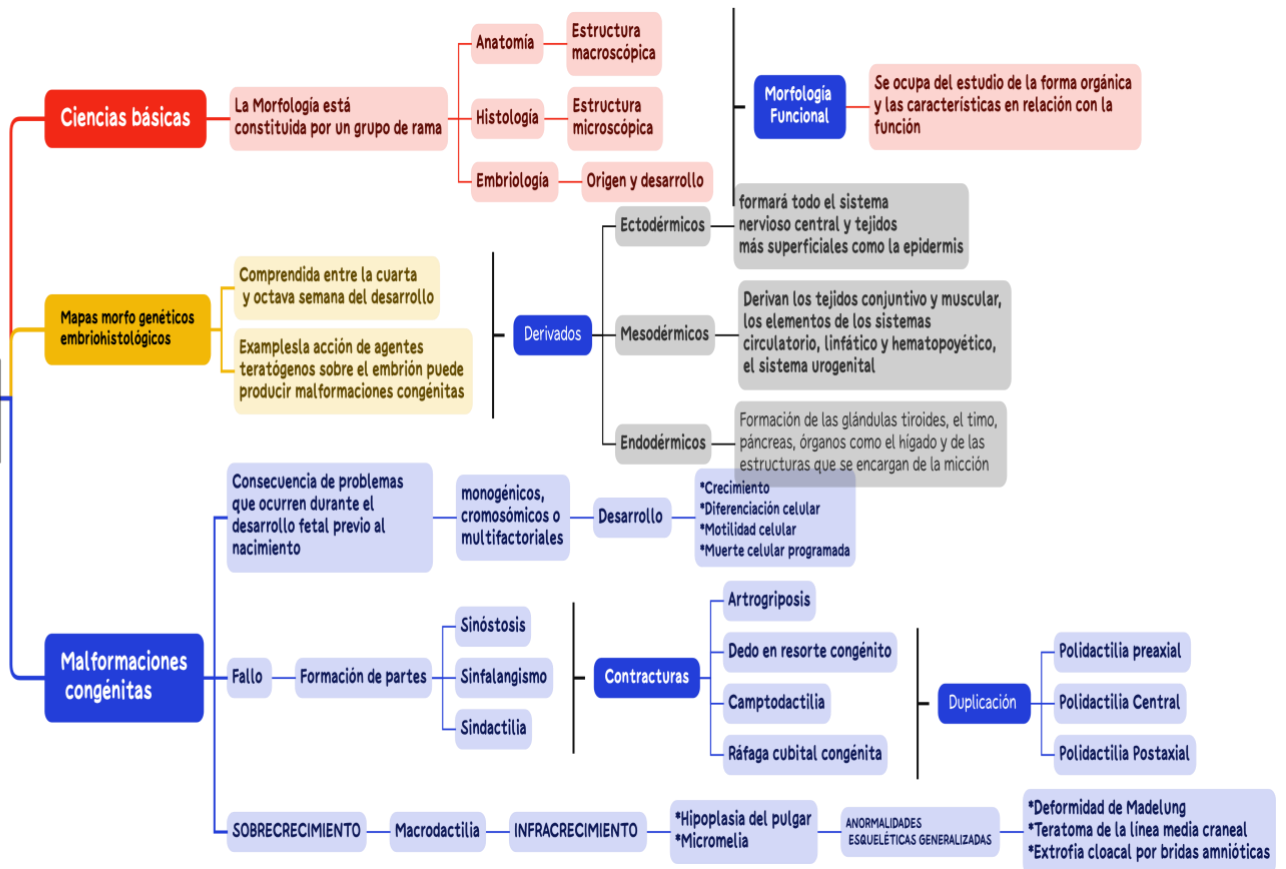

Bibliografía

Antología UDS 2023

Pdf:cb7599d6a3af3958122fc4a2c48804ee-LC-LEN303

<https://plataformaeducativauds.com.mx/libro.php?idLibro=16848174551>

<https://accessmedicina.mhmedical.com/content.aspx?bookid=1476§ionid=95223528#:~:text=El%20periodo%20embrionario%20es%20la,cuarta%20a%20la%20octava%20semanas.>

<https://www.healthychildren.org/Spanish/health-issues/conditions/developmental-disabilities/Paginas/Congenital-Abnormalities.aspx#:~:text=Las%20malformaciones%20cong%C3%A9nitas%20son%20consecuencia,riesgo%20de%20malformaciones%20cong%C3%A9nitas%20evitables.>

<https://www.fisioterapia-online.com/glosario/tejido-endodermo>