



UDSA

Mi Universidad

Nombre del Alumno: Dulce Maria Alvarez López

Nombre del tema: Modelo de Comunidad Participante.

Parcial: 1°

Nombre de la Materia: Salud Pública

Nombre del profesor: María de los Ángeles Venegas Castro

Nombre de la Licenciatura: Enfermería

Cuatrimestre: 3er

Introducción

El modelo de comunidad participante involucra tanto la enfermera – familias – comunidad, para ello hay que tomar en cuenta muy en especial a la/las personas, con el debido respeto y sobre todo como los seres importantes que son, es decir; darles el valor que como personas se merecen. Valorando de cada uno su salud, estado emocional y muchos otros aspectos como comunidad entera.

Y de manera reciproca a la enfermera comunitaria ya que contribuirá a la salud de cada uno, participando de manera activa en la valoración de la comunidad identificando y diagnosticando problemas factibles, planeando para disminuir los problemas de salud de la comunidad.

La enfermera debe tener en cuenta los siguientes componentes, la valoración, el análisis y diagnóstico de enfermería comunitaria y planificación de la intervención comunitaria.

Hay que tomar en cuenta los 8 subsistemas como son: la economía, recreación, actividad física, educación, seguridad y transporte, política y gobierno, servicio social y de salud, comunicación .

Para poder proporcionarles la atención necesaria y de acuerdo con el problema o enfermedad que padece la familia. Con las estrategias del sector salud pone fin a muchas enfermedades en consecuencia los niños que son más propensos a las enfermedades.

El apoyo que brinda una enfermera comunitaria es de gran ayuda, puesto que hay comunidades con servicios de salud muy limitados y las consecuencias lo sufren los más vulnerables como los niños y adultos mayores, y embarazadas que llega hasta el caso de los decesos de las personas por falta o deficiencia en la atención médica.

Esto provoca que las personas que integran la comunidad se enfermen de estrés por la falta de apoyo del sector salud, ya que no cuentan con este servicio y están vulnerables o propensos a adquirir cualquier problema o enfermedad.

Modelo de Comunidad Participante

Diagnóstico de la salud comunitaria.

La LFD es la capacidad de mantener el equilibrio o la salud ante el estrés.

La LND estado de salud alcanzado en el sistema o la comunidad con el tiempo.

Diagnostico

Da dirección a las intervenciones de enfermería y a las metas.

Levantamiento de la cedula se llevará a cabo en un lapso de 2 meses.

la

Cedula de micro diagnostico familiar.

Es un instrumento de trabajo que identifica y confirma los riesgos de salud de la población.

Políticas y normas de operación.

La cedula de micro diagnóstico familiar se actualizará una vez al año.

propósito

Obtener información de las familias de la comunidad.

contenido

- +Localización
- +Composición familiar.
- +Estilo de vida.
- +Vivienda.

Persona

Ser con poder de raciocinio que posee conciencia sobre sí mismo y que cuenta con su propia identidad, ser capaz de vivir en sociedad que cuenta con inteligencia y voluntad.

salud

Estado de bienestar física, mental y social completa y no meramente la ausencia del mal o la enfermedad.

enfermería

Profesión del cuidado que enfatiza las relaciones humanas, la ayuda del autocuidado mediante la promoción de la salud.

Visitas domiciliarias

Tiene 4 aspectos fundamentales.

Conclusión o terminación de la visita.

El resumen de los puntos importantes, elaboración del informe final, programar visita.

Planteamiento, debe tener en cuenta.

- Recursos del vecindario.
- Condición de alojamiento.
- Facilidades sanitarias.
- Ambiente cultural, política, religión, factor económico, factores psicológicos.

Introducción

Presentación, tono de voz, explicación de la visita.

Se toma en cuenta

- Tipo de familia
- Componentes del núcleo familiar.
- Ciclo de desarrollo familiar.
- Fases del ciclo vital de la familia.

Desarrollo o actividad de la enfermera en la visita.

Conocer el diagnostico, indicaciones médicas, restricciones, programar visita.

Y consta de

- 2 etapas:
- *Examen físico.
 - *Recorrido por la vivienda.

las

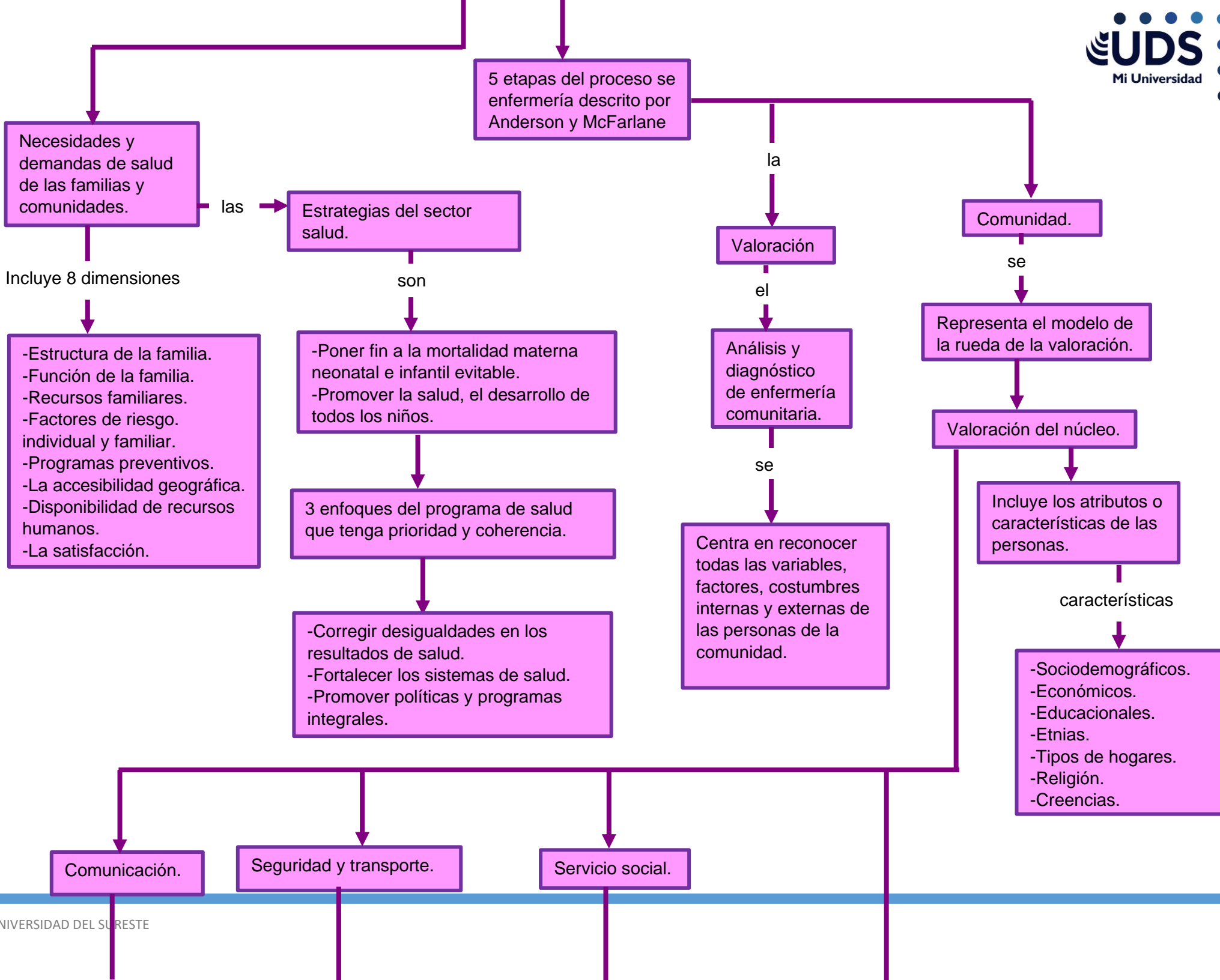

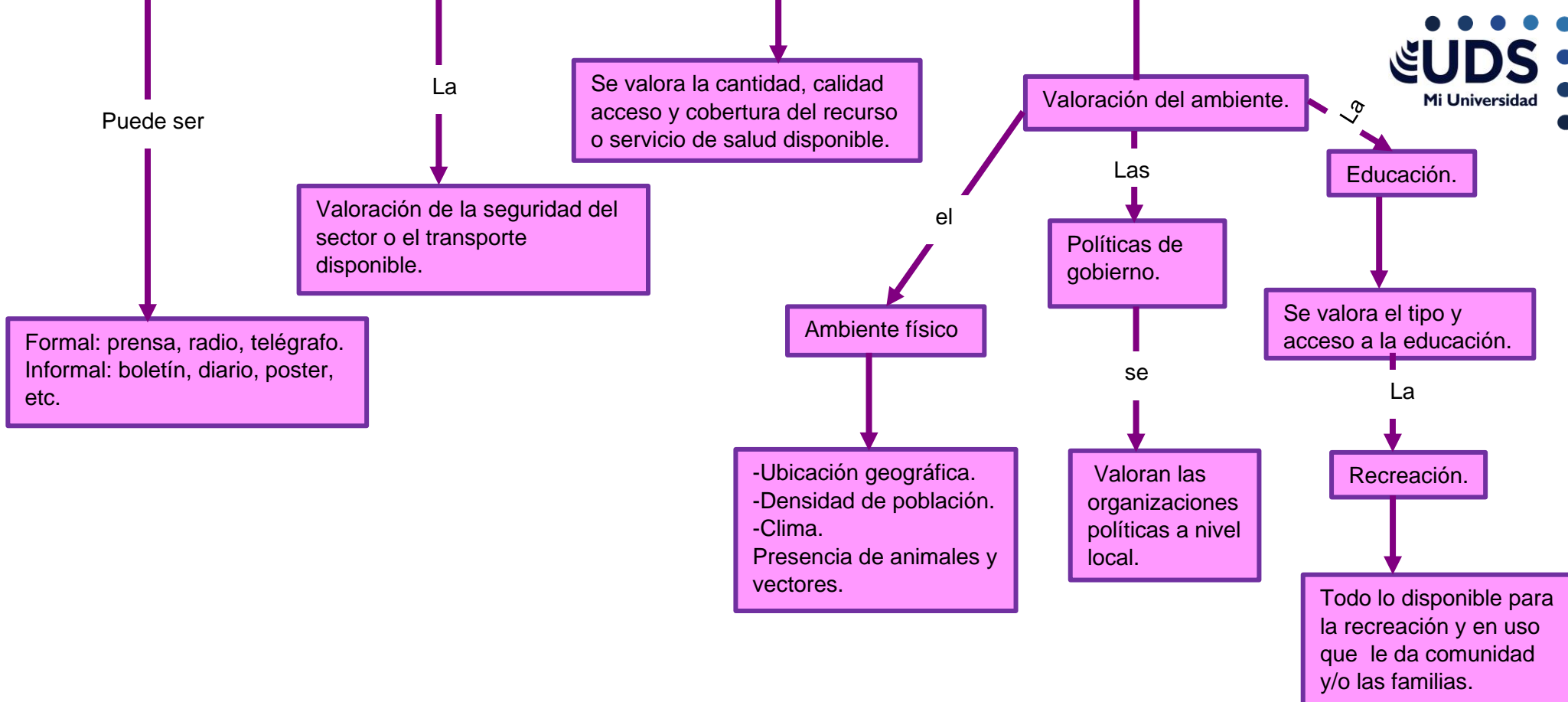

Conclusión.

En conclusión, el modelo de comunidad participante, es la labor que una enfermera hace en una comunidad, valorando la salud, estado emocional, condiciones de vida de los integrantes de ésta. Una comunidad participante como bien los dice participa en todos los aspectos tanto la enfermera como las personas, y familias enteras de las comunidades donde tienen el servicio de salud.

En cada comunidad hay que valorar muchos aspectos ya que las condiciones en las que viven o muchas veces las costumbres de las personas tanto individuales como comunitarias hace que ellos no acepten del todo el apoyo que el sector salud les brinda, por tanto es la labor de la enfermera que la comunidad acepte el servicio que les será de gran utilidad, hacerles ver que en cuestiones de salud les será de mucho provecho al igual como personas les ayudara a comprender de manera más fácil como cuidarse y proteger a sus familia de muchas enfermedades.

Bibliografía.

- ANTONIO VILLA ROMERO, EPIDEMIOLOGIA Y ESTADÍSTICA EN SALUD PUBLICA, MC GRAW HILL, 2009.
- HERNÁNDEZ AGUADO, MANUAL DE EPIDEMIOLOGIA Y SALUD PÚBLICA, MC GRAW HILL 2013.
- RAFAEL ÁLVAREZ, SALUD PÚBLICA Y MEDICINA PREVENTIVA, MC GRAW HILL 2008
- ☞ LICENCIATURA EN ENFERMERIA, TERCER CUATRIMESTRE, SALUD PUBLICA, ANTOLOGIA 2023.