

UUDS

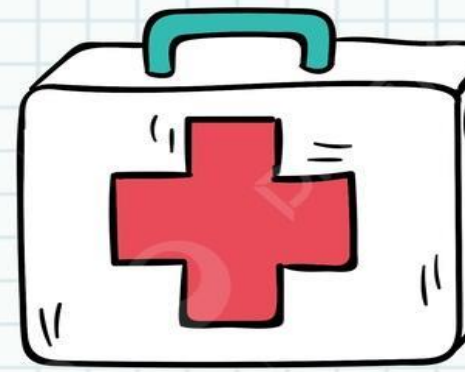

• **NOMBRE DEL ALUMNO :**

BRENDA CARMONA JOACHIN

• **NOMBRE DEL TEMA :**

“COMUNIDAD PARTICIPANTE”

• **NOMBRE DE LA MATERIA :**

“SALUD PÚBLICA”

• **NOMBRE DEL PROFESOR :**

MARIA DE LOS ANGELES VENEGAS CASTRO

• **NOMBRE DE LA LICENCIATURA :**

“LICENCIATURA EN ENFERMERÍA”

• **MODALIDAD :**

EJECUTIVO 3° “A”

• **CUATRIMESTRE :**

TERCER CUATRIMESTRE



INTRODUCCIÓN:



Abarcar los fundamentos que definen la salud pública y la implementación del sistema de salud a nivel comunitario ha permitido reconocer nuevas estrategias que establezcan avances en materia de salud.

La enfermería hace su aporte a través de los profesionales para ejercer la práctica y con disciplina.

En mi siguiente mapa conceptual hablo sobre los mecanismos y herramientas para abarcar todos los ámbitos que engloben a la sociedad.

CONCLUSIÓN:

Enfermería comunitaria en el ámbito del primer nivel de atención requiere de un personal profesional, con los elementos necesarios para desarrollar intervenciones de promoción, educación para la salud, dirigidas con un enfoque preventivo.

La enfermería comunitaria es mucho más que proporcionar un tríptico o una simple orientación, Ya que se requiere de gente con habilidades para educar, empoderar y habilitar a los individuos para el logro del autocuidado.

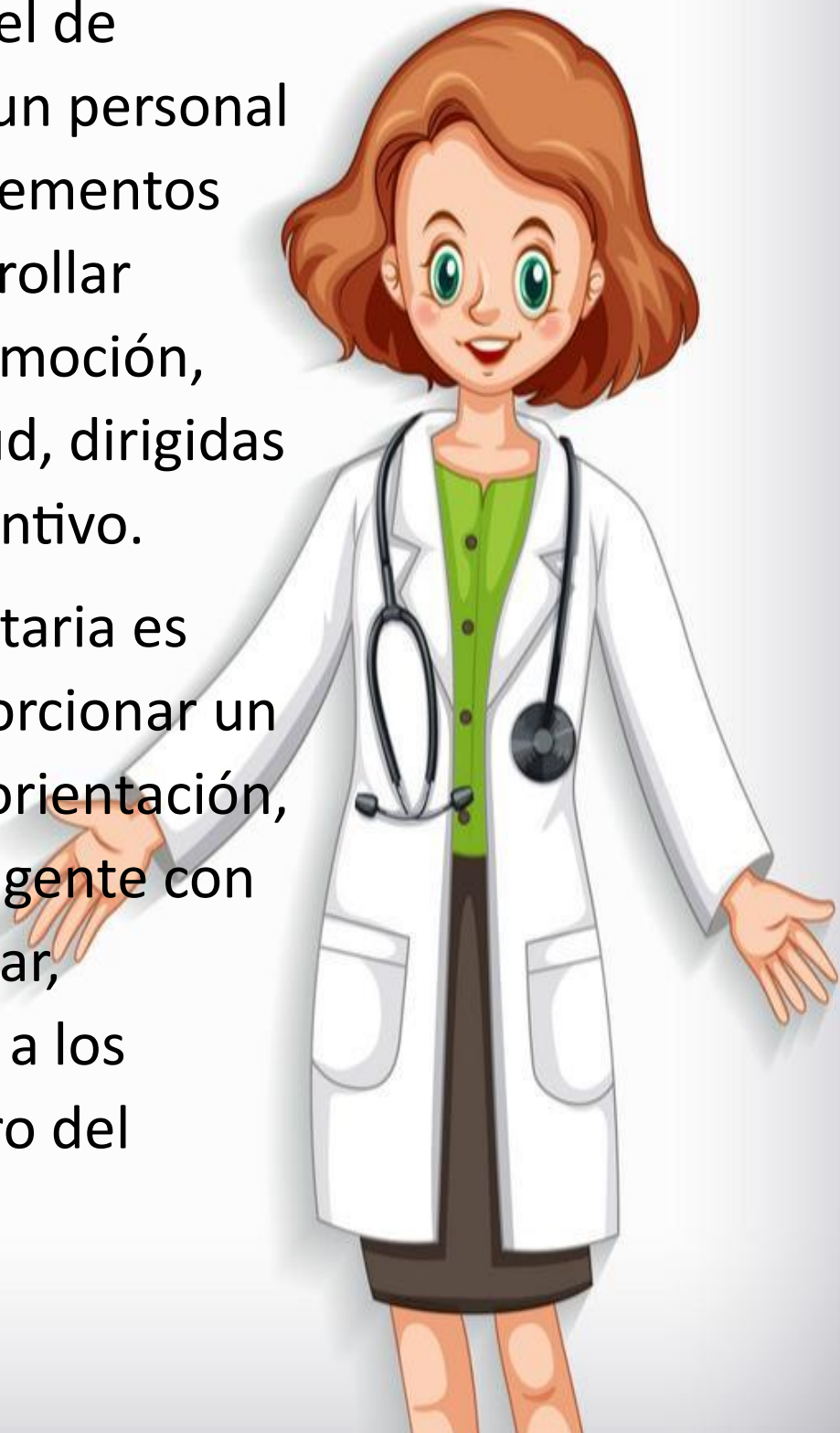



BIBLIOGRAFÍA:

UDS. 2023. ANTOLOGÍA DE SALUD
PÚBLICA. UNIDAD I

<https://revenfermeria.sld.cu/index.php/enf/article/view/1339/372>

<https://temas.sld.cu/redenfermeriacomunitaria/acerca-de/que-es-la-enfermeria-comunitaria/>