



Mi Universidad

Mapa conceptual

Nombre del Alumno: Elizabeth Hernández Santiz

Nombre del tema: Modelo Comunidad Participante

Parcial I

Nombre de la Materia: Salud Publica

Nombre del profesor: Bio. María de los Ángeles Venegas Castro

Nombre de la Licenciatura: Licenciatura en Enfermería

Cuatrimestre: 3

INTRODUCCIÓN

La enfermería es una disciplina que se basa en la atención y cuidado de las personas, familias y comunidades para promover y mantener la salud. En este contexto, el modelo de comunidad participante en enfermería se centra en la colaboración y participación activa de la comunidad en su propio cuidado de salud.

Este modelo reconoce que la salud de una comunidad no solo depende de la atención médica individual, sino también de factores sociales, económicos y ambientales. Para abordar estos determinantes de la salud, la enfermería adopta un enfoque centrado en la comunidad, trabajando en colaboración con los miembros de la comunidad para identificar y abordar sus necesidades de salud.

La participación de la comunidad es fundamental en este modelo, ya que se reconoce que los individuos y grupos comunitarios son los expertos en su propia realidad y tienen conocimientos valiosos sobre su salud y bienestar. Los profesionales de enfermería actúan como facilitadores y aliados, brindando apoyo y recursos para fortalecer la capacidad de la comunidad para cuidar de sí misma.

En este modelo, se promueve la participación de la comunidad en todas las etapas del proceso de atención de salud. Esto incluye la identificación de problemas de salud prioritarios, la planificación y ejecución de intervenciones, así como la evaluación de los resultados. La enfermería adopta un enfoque holístico, considerando los aspectos físicos, emocionales, sociales y culturales de la comunidad en la toma de decisiones y en la provisión de cuidados.

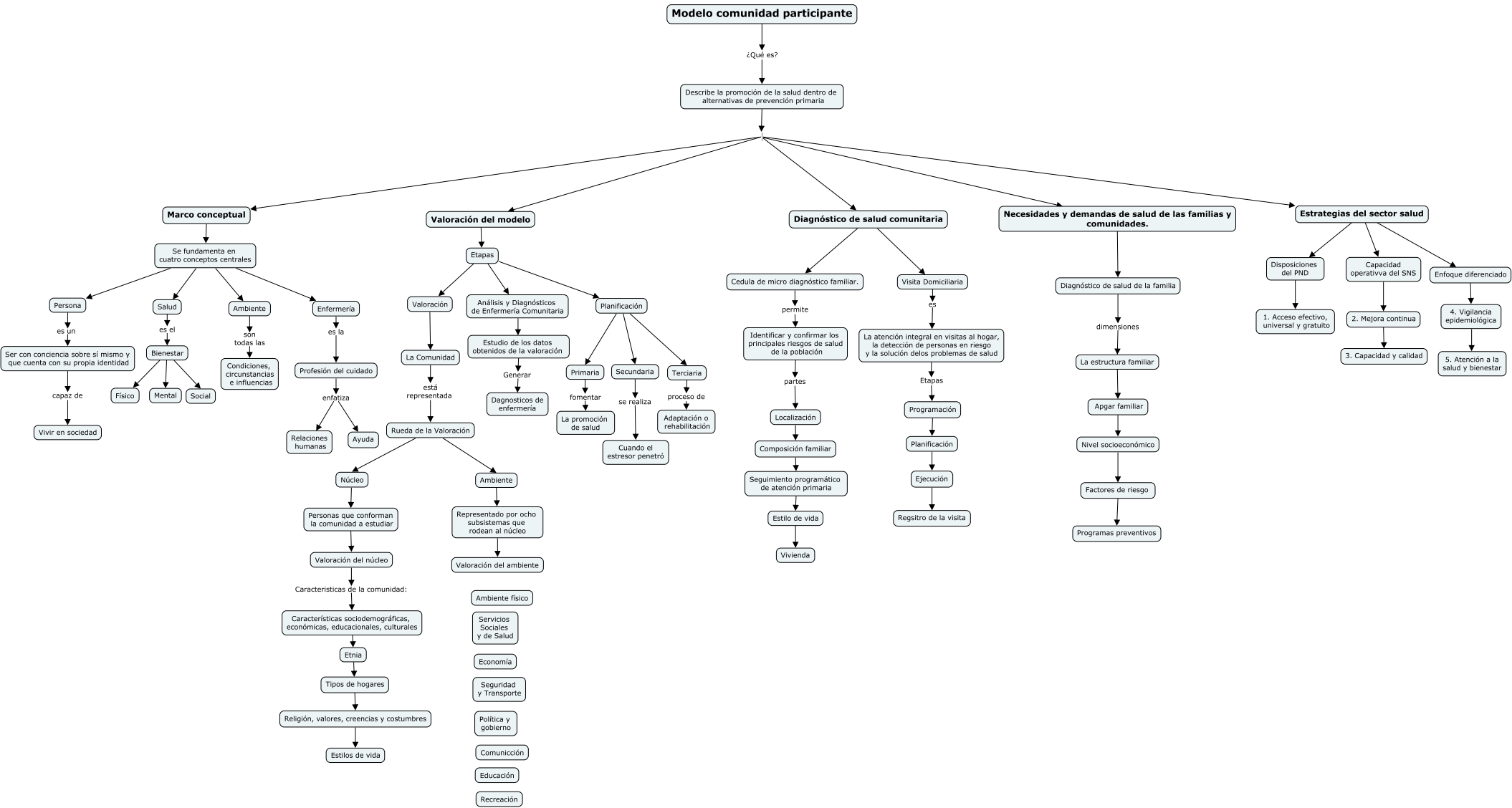

CONCLUSIÓN

La implementación de un modelo de comunidad participante en el campo de la enfermería puede tener numerosos beneficios y resultados positivos. Al fomentar la participación activa de los profesionales de enfermería, los pacientes y otros miembros del equipo de atención médica, se crea un entorno de colaboración y empoderamiento que puede mejorar significativamente la calidad de la atención y los resultados de salud.

En un modelo de comunidad participante en enfermería, los profesionales de enfermería pueden compartir conocimientos, experiencias y mejores prácticas, lo que promueve el aprendizaje continuo y el desarrollo profesional. Esto ayuda a mantenerse actualizados sobre los avances en la enfermería y a mejorar la calidad de la atención que brindan.

Además, la participación activa de los pacientes en la comunidad puede tener un impacto significativo en su atención y resultados de salud. Al involucrar a los pacientes en el proceso de toma de decisiones y alentar su participación en la gestión de su propia salud, se promueve la autonomía y la responsabilidad, lo que puede llevar a una mayor adherencia al tratamiento y mejores resultados en general.

BIBLIOGRAFIA

UDS. 2023. Antología de salud publica.pdf