

Mi Universidad

Super nota

Nombre del Alumno: Paola Janeth Hernandez Hernandez

Nombre del tema : Terminología morfológica y elementos básicos de citología.

Parcial : 1

Nombre de la Materia : Morfológica y función

Nombre del profesor: Lic. Felipe Antonio Morales Hernández

Nombre de la Licenciatura : Enfermería

Cuatrimestre: 3er

TERMINOLOGÍA MORFOLOGICA

La terminología morfológica es el conjunto de términos técnicos empleados para designar la estructura que componen el organismo.

Las estructuras del organismo humano tienen denominaciones anatómicas, según las regiones de los cuerpos de los países.



Partes del cuerpo humano

Partes anatómicas

Partes del cuerpo humano

La terminología morfológica da origen a una parte de los términos usados en las ciencias médicas, por lo que su conocimiento es indispensable para facilitar la comprensión e interrelación de la literatura médica universal.

Términos generales

Los términos generales indican la especie y dirección, como la parte del cuerpo humano que necesitan para designar la estructura en el estudio morfológico.

Los términos generales de cada disciplina indican la parte del cuerpo humano que necesitan para designar la estructura en el estudio morfológico.

Términos relativos de los miembros

Los términos relativos de los miembros indican la parte del cuerpo humano que necesitan para designar la estructura en el estudio morfológico.

Los términos relativos de los miembros indican la parte del cuerpo humano que necesitan para designar la estructura en el estudio morfológico.

Términos relativos a las partes del cuerpo humano que necesitan para designar la estructura en el estudio morfológico.

Términos relativos a las partes del cuerpo humano que necesitan para designar la estructura en el estudio morfológico.

Términos de la anatomía comparada y embriología.

Los términos de la anatomía comparada y embriología indican la parte del cuerpo humano que necesitan para designar la estructura en el estudio morfológico.

Los términos de la anatomía comparada y embriología indican la parte del cuerpo humano que necesitan para designar la estructura en el estudio morfológico.

Los términos de la anatomía comparada y embriología indican la parte del cuerpo humano que necesitan para designar la estructura en el estudio morfológico.



ELEMENTOS BÁSICOS DE CITOLOGÍA

Protoplasma

El protoplasma es un término general que ha sido utilizado para nombrar el contenido de las células considerado como la base física de la vida



Mundo biológico

Comunidad

Población

Especie

Niveles de organización de la materia

Desde el punto de vista biológico el concepto de materia se ha expresado de formas diferentes según las concepciones del vitalismo y el materialismo acerca del problema fundamental de la biología.

Nivel subatómico

Nivel Anatómico

Nivel celular

Nivel de organismo pluricelular

La teoría celular

-La formación y el funcionamiento de los organismos pluricelulares

-El origen de una célula, por división de otra

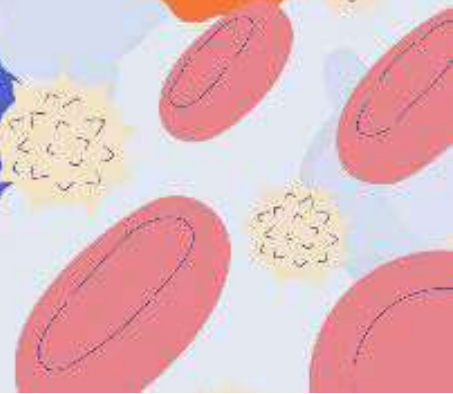

BIBLIOGRAFÍA

Autor: UDS

Año: 2003

Título: Antología de MORFOLOGÍA y Función corregido

Formato PDF

URL: www.ptt://plataformaeducativa.