



Mi Universidad

*Nombre del Alumno Casandra
Guillen Najera*

*Nombre del tema “super
nota”*

Parcial 1°

*Nombre de la Materia
“Morfología”*

*Nombre del profesor Felipe
Antonio Morales Hernández*

*Nombre de la Licenciatura
“Enfermería”*

Cuatrimestre tercero

S A L U D

MORFOLOGIA

**TERMINOLOGIA
MORFOLOGICA**

LA TERMINOLOGIA
MORFOLOGICA ES EL
CONJUNTO DE TERMINOS
TECNICOS EMPLEADOS
PARA DESIGNAR LAS
ESTRUCTURAS QUE
COMPONEN EL
ORGANISMO



WWW.UNSITIOGENIAL.ES

TERMINOS RELATIVOS A LOS MIEMBROS (NOMBRES)

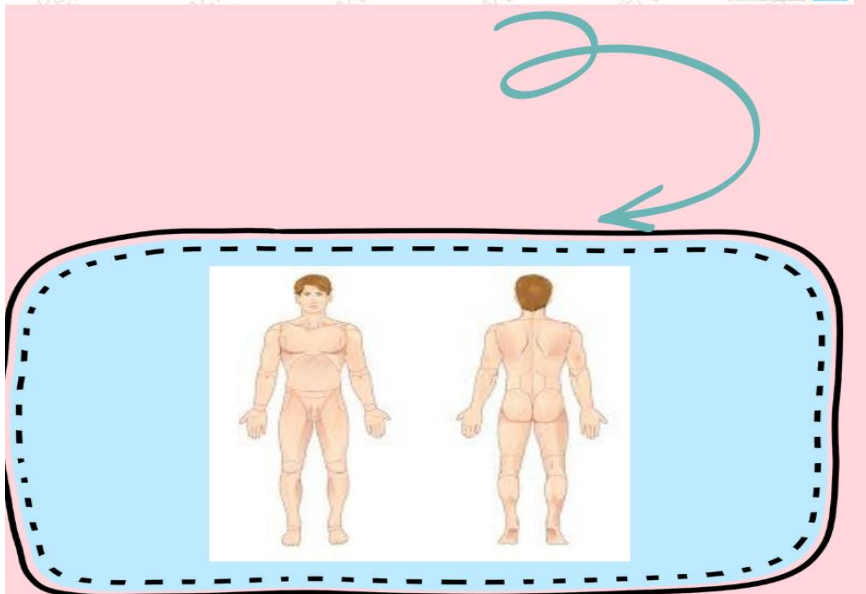
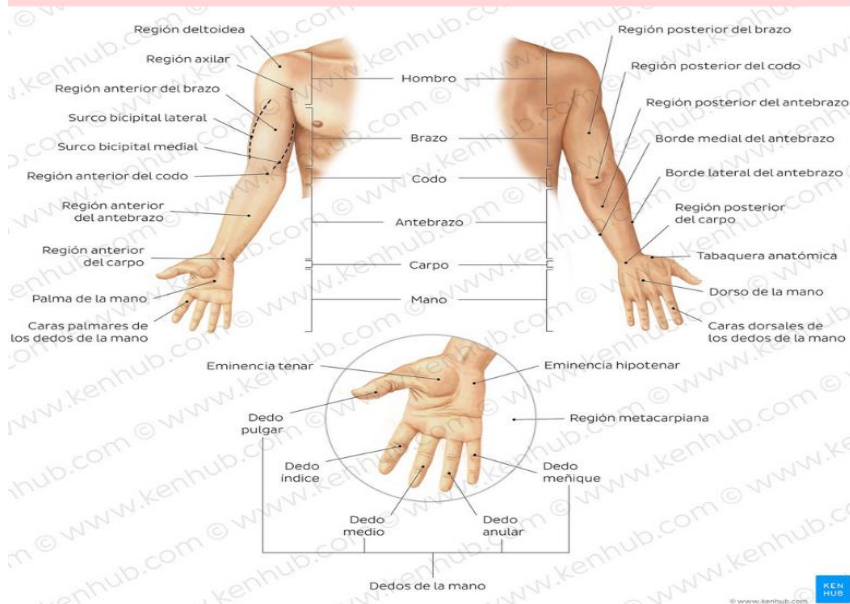

EJES DEL CUERPO HUMANO.

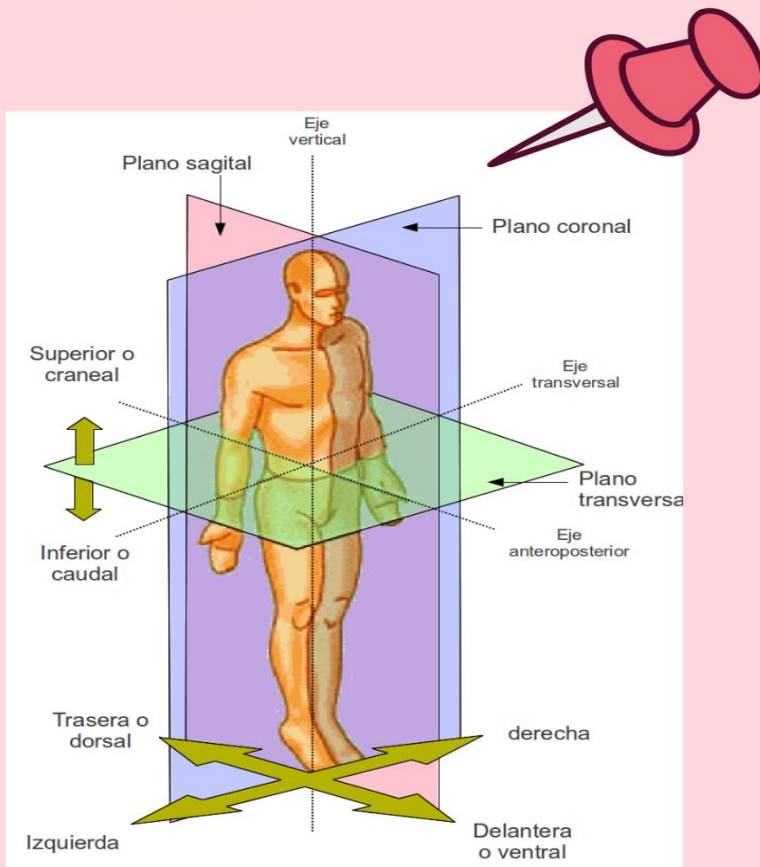
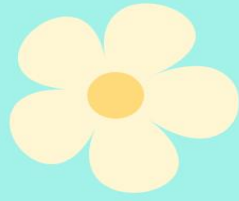

LOS EJES DEL CUERPO HUMANO SON LINEAS IMAGINARIAS QUE ATRAVIESAN EL CUERPO, LOS CUALES SE EMPLEAN PARA ESTUDIAR LA MECANICA ARTICULAR, AL SUPONER QUE TODO CUERPO GIRA ALREDEDOR DE UN EJE.

CELULAS

EL PROTOPLASMA ES UN SISTEMA DISPERSO HETEROGÉNEO, EN ESTADO COLOIDAL, PORQUE LAS MACROMOLÉCULAS (PROTEINAS, ÁCIDOS NUCLEICO Y POLISACARIDOS) QUE FORMAN PARTE DEL PROTOPLASMA, SE ENCUENTRAN DISPERSAS EN EL LIQUIDO INTRACELULAR (AGUA) Y LA MAYORIA NO SE DIFUNDE A TRAVÉS DE LAS MEMBRANAS ORGÁNICAS.

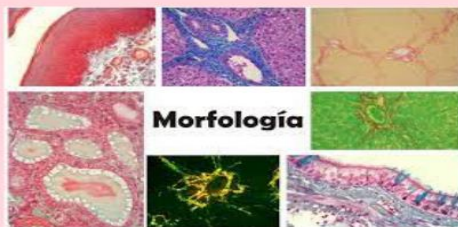
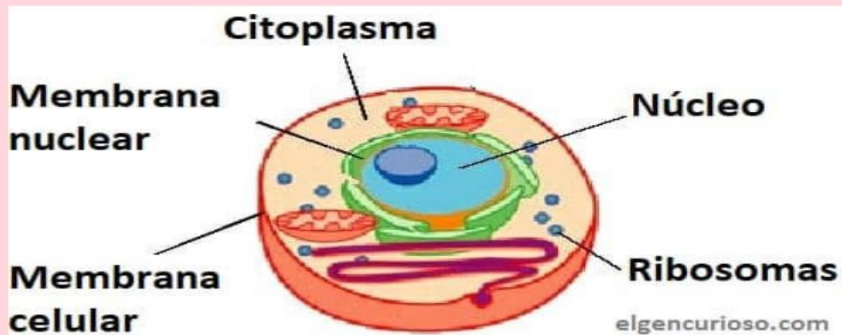

TERMINOS DE LA ANATOMIA COMPARADA Y EMBRIOLOGIA

EN LA ANATOMIA COMPARADA Y LA EMBRIOLOGIA SE USAN ALGUNOS TERMINOS DIFERENTES A LOS EMPLEADOS EN 26

ANATOMÍA COMPARADA.

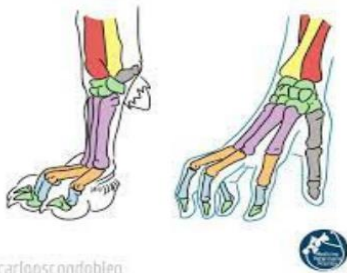

@carlooscondobleo



LA ANATOMÍA COMPARADA ES LA DISCIPLINA ENCARGADA DEL ESTUDIO DE LAS SEMEJANZAS Y DIFERENCIAS EN LA ANATOMÍA DE LOS ORGANISMOS. LA ANATOMÍA COMPARADA FORMA PARTE NUCLEAR DE LA MORFOLOGÍA DESCRIPTIVA Y ES FUNDAMENTAL PARA LA FILOGENIA.

IMPORTANCIA DE LA TERMINOLOGIA MORFOLOGICA

1

ES EL CONJUNTO DE TERMINOS TÉCNICOS EMPLEADOS PARA DESIGNAR LAS ESTRUCTURAS QUE COMPOEN EL ORGANISMO

2

LA TERMINOLOGIA MORFOLOGICA DA ORIGEN A UNA PARTE DE LOS TERMINOS USADOS EN LAS CIENCIAS MEDICAS, POR LO QUE SU CONOCIMIENTO ES INDISPENSABLE PARA FACILITAR LA COMPRESION E INTERRELACION DE LA LITERATURA MEDICA UNIVERSAL

3

LAS ESTRUCTURAS DEL ORGANISMO RESIBIAN DIVERSAS DENOMINACIONES ANTIGUAMENTE SEGUN LOS CRITERIOS DE LOS ESPECIALISTAS DE CADA PAIS, LO QUE DIO COMO RESULTADO UNA GRAN CANTIDAD DE TERMINOS SINONIMOS QUE PROVOCABAN CONFUSION

4

ADEMAS, COMPRENDE UNA SERIE DE TERMINOS DE ORIENTACION QUE PERMITEN PRESISAR LA POSSICION DE LOS DISTINTOS ORGANOS Y PARTES DEL CUERPO

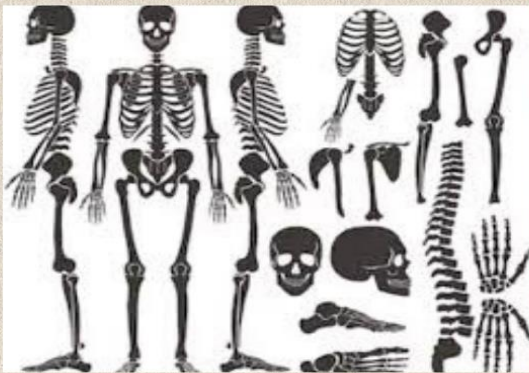

TERMINOS RELATIVOS A LOS MIEMBROS (NOMBRES)

