



Nombre del Alumno: Karla Sayuri García Hernández

Nombre del tema: Evaluación psicológica

Parcial: 4

Nombre de la Materia: Evaluación de psicología clínica

Nombre del profesor: Luis Ángel Flores Herrera

Nombre de la Licenciatura: Psicología

Cuatrimestre: 6

* Evaluación Psicológica *

IMPORTANCIA

SE CONSIDERA COMO UNA ADECUADA HERRAMIENTA EN LA APROPIACION DE DECISIONES RELACIONADAS CON EL DIAGNOSTICO DIFERENCIAL, TIPO DE TRATAMIENTO NECESARIO Y PRONOSTICO.

¿QUE ES?

ES UN PROCESO QUE PERMITE AL TERAPEUTA REALIZAR EL DIAGNOSTICO PSICOLOGICO PARA ESBOZAR UN PRIMER PLAN DE TRATAMIENTO.

¿COMO SE REALIZA?

- **PLANIFICACION:** EL PSICÓLOGO SE ENCARGA DE BUSCAR INFORMACIÓN SOBRE EL PACIENTE Y SU ENTORNO. REALIZA UN ANÁLISIS PARA FUNDAMENTAR SU HIPÓTESIS INICIAL Y LLEVA A CABO UN DIAGNÓSTICO.
- **DESARROLLO:** SE CENTRA EN DESARROLLAR EL PROCESO, ES DECIR, EL OBJETIVO ES ESTABLECER EL MARCO TEÓRICO SOBRE EL QUE SE BASARÁN LAS DISTINTAS APORTACIONES.
- **VERIFICACION:** EL TERAPEUTA DEBE VERIFICAR LAS HIPÓTESIS QUE HABÍA ESTABLECIDO CON ANTERIORIDAD.
- **INFORME:** FINALMENTE, EL PSICÓLOGO DEBE REDACTAR UN INFORME SOBRE LOS RESULTADOS.

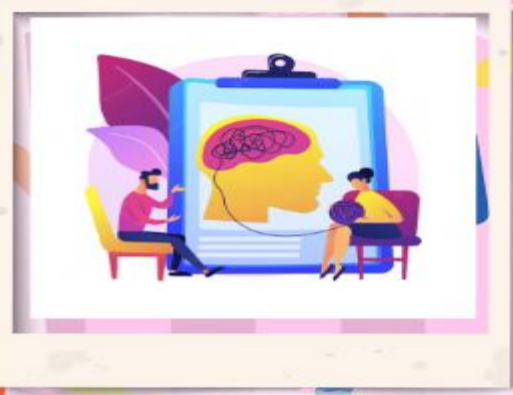

OBJETIVOS

- **ANALIZAR LAS RESPUESTAS COGNITIVAS:** LA FORMA EN QUE LA PERSONA INTERPRETA SU ENTORNO Y LAS SITUACIONES CON LAS QUE SE ENCUENTRA.
- **ENCONTRAR LAS RESPUESTAS FISIOLÓGICAS:** CONSTITUYEN EL CONJUNTO DE SÍNTOMAS QUE PUEDEN APARECER DE FORMA VISIBLE Y FÍSICA
- **DETERMINAR LAS RESPUESTAS EMOCIONALES:** LOS SENTIMIENTOS QUE TIENE UNA PERSONA ANTE UNA SITUACIÓN.

ENTREVISTAS

EL TERAPEUTA REÚNE INFORMACIÓN DEL PACIENTE Y DE LOS DISTINTOS ASPECTOS DE SU VIDA. ANALIZA SU ENTORNO, LAS RELACIONES CON SU FAMILIA Y AMIGOS, CON LA PAREJA O EN EL TRABAJO, SU FORMA DE VER LA VIDA Y LOS POSIBLES FACTORES QUE INFLUYAN EN SU SITUACIÓN ACTUAL. DURANTE LA ENTREVISTA EL TERAPEUTA NO SOLO DEBE ESTAR PENDIENTE DE LAS RESPUESTAS DEL PACIENTE, SINO TAMBIÉN DE SUS REACCIONES A TRAVÉS DE LA COMUNICACIÓN NO VERBAL.



TEST PSICOMETRICOS

ESTAS PRUEBAS PUEDEN PARECERSE A LAS ENTREVISTAS, PERO NO SE CONSIDERAN COMO TALES. SE TRATA DE UNA SERIE DE EJERCICIOS QUE DETERMINAN EL COMPORTAMIENTO DE UNA PERSONA EN UNA SITUACIÓN CONCRETA.

“BIBLIOGRAFÍA”

- **Antología UDS**
- <https://postgradomedicina.com/evaluacion-psicologica-metodos-objetivos/>