



Mi Universidad

Nombre del Alumno: ESTEFANI YOCELIN AGUILAR HERNANDEZ

Nombre de la Materia: EVALUACION DE PSICOLOGIA CLINICA

Nombre del profesor. LUIS ANGEL FLORES HERRERA

Nombre de la Licenciatura: psicología

Cuatrimestre: 6to Cuatrimestre

EVALUACION PSICOLOGIA CLINICA

IMPORTANCIA

La evaluación psicológica en ambientes médicos puede ser considerada como una adecuada herramienta en la apropiación de decisiones relacionadas con el diagnóstico diferencial, tipo de tratamiento necesario y pronóstico.

¿COMO SE HACE?

La evaluación psicológica se realiza mediante: entrevista, test psicométricos, registros y observaciones.

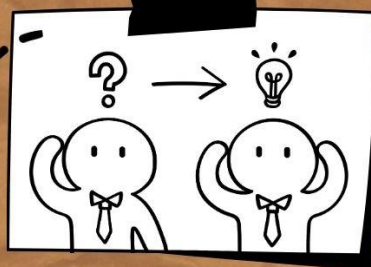
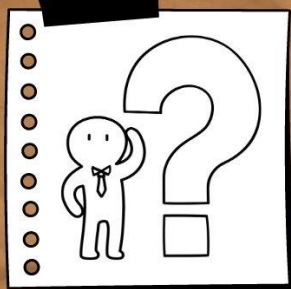

¿CUALES SON LAS ETAPAS DE LA EVALUACION PSICOLOGICA?

cada una de las cuatro fases en las que se ha desglosado el proceso de evaluación psicológica: 1. Análisis del caso (evaluación descriptiva) 2. Organización e información de los resultados: elaboración técnica de los resultados e información al cliente o persona 3. Planificación de la intervención

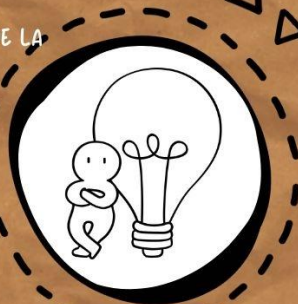

¿COMO SE REALIZA?

La evaluación psicológica se realiza a través de un proceso: esto es, una serie de pasos secuencialmente ordenados a través de los que se tratan de plantear hipótesis sobre el caso de que se trate, seleccionar instrumentos y otras muchas tareas que se ajustan a lo que la psicología básica considera resolución

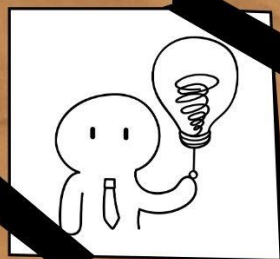

FUENTES

ANTOLOGIA DE LA UNIVERSIDAD, DE LA MATERIA DE EVALUACION DE
PSICOLOGIA CLINICA