



Mi Universidad

Licenciatura en psicología

Psicometría

*Alumno: Iván de Jesús
Velázquez Gabriel*



DEFINICIÓN DE PSICOMETRIA





La Psicometría es una disciplina científica encuadrada dentro del marco de la Metodología de las Ciencias del Comportamiento y directamente relacionada con el campo de la medición psicológica.

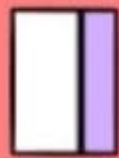



La psicometría es la rama de la



psicología que se encarga de



estudiar las teorías, métodos y



técnicas que permiten o mejor



dicho sustentan las medidas



indirectas de los fenómenos

psicológicos.



La Psicometría tiene como finalidad



llevar a cabo la medición de la conducta, tanto en el ser humano



como en los animales, lo que constituye uno de los pilares



fundamentales de la ciencia



psicológica, ya que el hombre cada día se interesa más por



comprender su propia naturaleza.

USOS EN PSICOLOGÍA

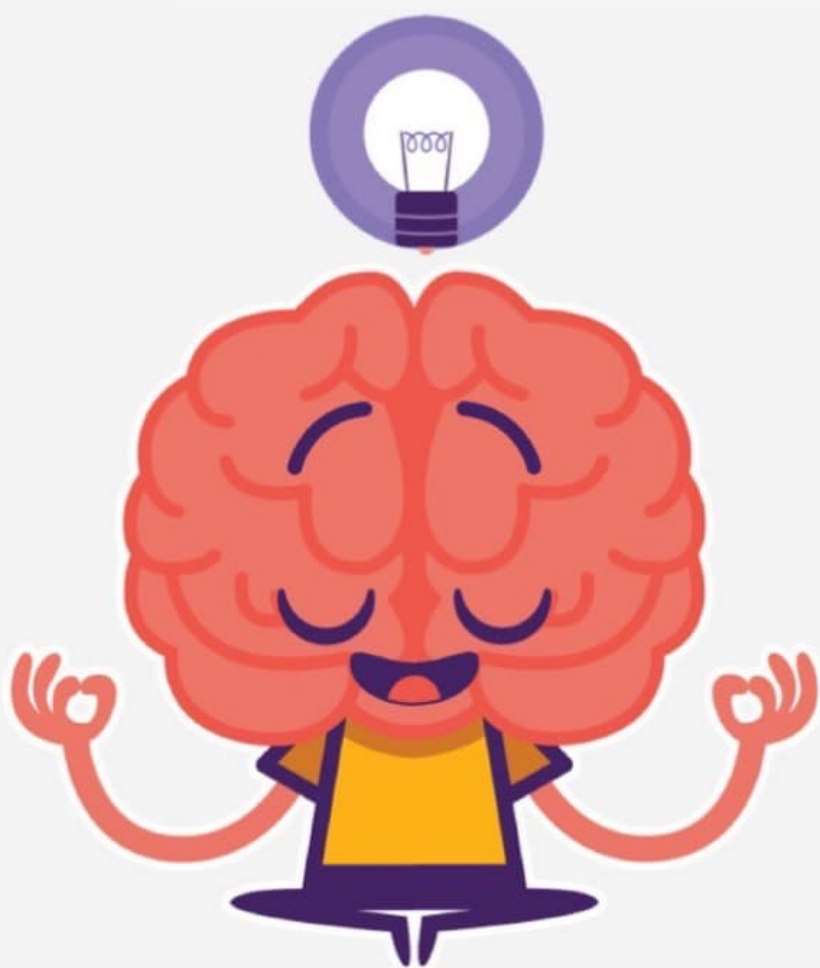



La psicometría es la rama de la psicología que se encarga de estudiar las teorías, métodos y técnicas que permiten o mejor dicho sustentan las medidas indirectas de los fenómenos psicológicos.



- La psicología es la ciencia que estudia la mente y los procesos mentales. Sin embargo, dichos procesos no son observables de forma directa por el ser humano ni resultan fácilmente cuantificables.
-
-
-
-
-





Se entiende la psicometría como la disciplina que se encarga de la medición cuantitativa de los procesos y capacidades mentales.



Gracias a la psicometría es posible cuantificar y operativizar lo psíquico, habiendo permitido en gran medida el desarrollo de la psicología como ciencia.





ANTECEDENTES DE SURGIMIENTO

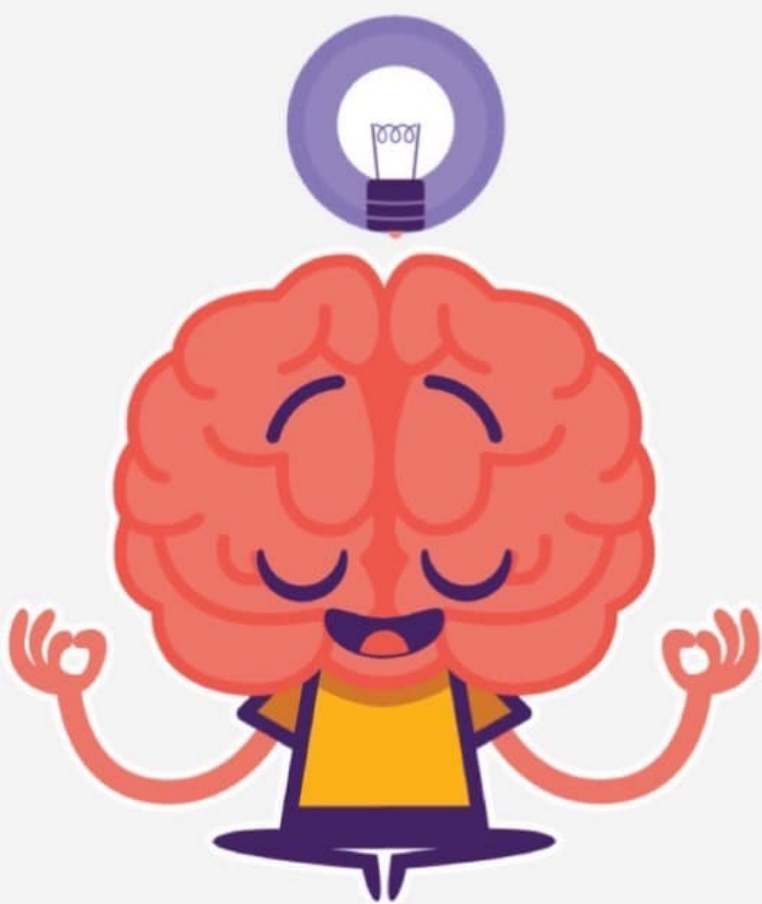

La Psicometría es la rama de la Psicología Experimental que se encarga de la medición y cuantificación de los procesos psicológicos y las capacidades cognitivas.

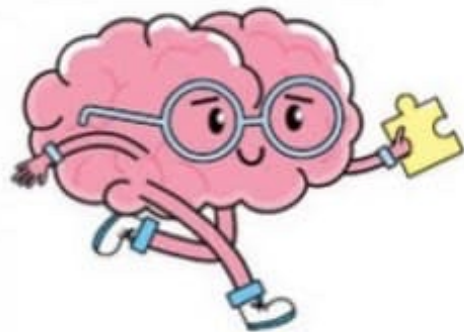



Esta disciplina nació en el siglo XIX



con dos claros objetivos. Por un lado, el de implantar una



metodología científica en el estudio de la mente: una tarea compleja,



dado el carácter intangible de los



constructos mentales como la



inteligencia, la personalidad o las

emociones.



Aunque los estudios arqueológicos aseguran que el interés del hombre por medir las habilidades humanas se remonta a la antigua cultura china, durante el periodo de la dinastía Tang (618 - 907), la Psicometría gana su reconocimiento como disciplina hace apenas dos siglos.





¿Sus fundadores? El inglés Francis



Galton (1822-1911) y el británico



James McKeen Cattell (1860-1944).



Ambos –creadores de los primeros

laboratorios psicométricos–



fueron pioneros en la elaboración

de test y pruebas perceptivas en el

estudio de la inteligencia.



Bibliografía

<https://www.sutori.com/es/historia/historia-de-la-psicometria--SV82SRiBYcciDeSmgKSzawmW>

