Actividad: súper nota

Nombre: Isabel santizos

Profesor: Felipe Antonio morales

Materia: patología del adulto

Escuela: Uds. del sur

TRATAMIENTO POSTURAL:

Objetivo → conseguir que el paciente abandone el encamamiento sin sufrir la iatrogenia derivada del mismo

Indicaciones → está indicado en todos los pacientes encamados con escasa movilidad o que han perdido su autonomía

Se trata de un tratamiento preventivo y debe aplicarse de forma precoz y mantenerse permanentemente



Atención al paciente inmovilizado

El síndrome de inmovilidad es una de las entidades más frecuentes. Se define como una forma común de presentación de la enfermedad originada por cambios fisiopatológicos.

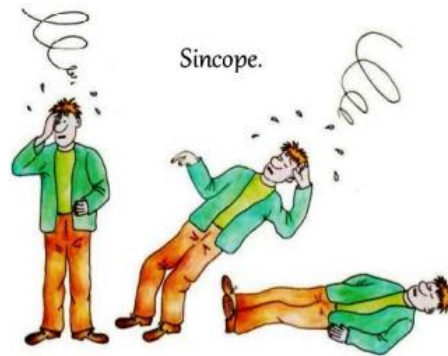

Sincope

Es una pérdida transitoria del conocimiento debido a una hipoperfusión cerebral global transitoria de inicio brusco, duración corta y recuperación espontanea.

Súper nota

Deterioro cognitivo

Es la pérdida de funciones cognitivas, esto depende tanto de factores fisiológicos como ambientales. Esto implica el deterioro de las siguientes funciones:

- Atención
- Concentración
- Razonamiento
- Ejecutiva
- De juicio
- De planificación
- De adaptación a situaciones nuevas
- De memoria
- De lenguaje expresivo
- Comprensión del lenguaje
- Capacidades viso constructivas
- De orientación en el espacio

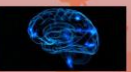

Trastornó de eliminación

Es una función básica que se adquiere en la infancia y que debe mantenerse en el anciano sano. Su pérdida debe interpretarse como un signo de defunción en algún nivel de los sistemas que hacen posible la continencia

Alteraciones cognitivas en el anciano

Los cambios cognitivos propios de la edad están sometidos a la variabilidad individual del envejecimiento, a la coexistencia de enfermedades y a la reserva funcional o capacidad de compensación de defectos funcionales que posee el sistema nervioso.

Alteraciones cognitivas en el anciano II

Se clasifican como primarias o degenerativas y secundarias. La enfermedad de Alzheimer es la más prevalente. El segundo y tercer lugar en las demencias degenerativas los ocupa la demencia de cuerpos de lewy y la demencia frontotemporal, respectivamente, la demencia vascular es la más prevalente entre entre las demencias secundarias.

Alzheimer

Es una forma de deterioro cognitivo que afecta a la memoria, pensamiento, comportamiento y percepción.

Alzheimer de aparición temprana

Aparece en personas menores de los 60 años

Alzheimer de aparición tardía

Aparece en personas mayores de los 60 años

Actividades de prevención

- Evitar el cigarrillo: causa pequeños accidentes cerebrovasculares que pueden dañar el cerebro y causar demencia.
- Estar en permanente actividad mental (leer, estudiar, trabajar, pensar).
- Llevar una vida saludable (ejercicio, dieta, etc.)



Deterioro cognitivo

¿QUÉ CAUSA EL DETERIORO COGNITIVO EN LA VEJEZ Y ANCIANIDAD?

Psicología del Desarrollo II

Profesora: Natalia Reina

Alumnas: Lettemann, Mariana; Mancuello, Noelia; Ornelas, Sandra; Schiavoni, Aldana

