



Nombre de la alumna: Viviana Lopez Ramirez

Nombre del docente: Felipe

Nombre de la materia.

Grado: 6 cuatrimestre

Grupo: "a"



HIGIENE DEL PACIENTE HOZPITALIZADO

La temperatura de la habitación ha de estar entre 22 y 24 c

La temperatura a de estar entre 38 a 40 c excepto en los casos se indique lo contrario

Evitar corrientes de aire

Preservar la intimidad del paciente

Preparar el material necesario

Lavarnos las manos y ponernos los guantes

Explicarle al paciente lo que se va hacer



TRASTORNOS DE LA ELIMINACION

Déficit del aprendizaje de control de esfínter urinario

Solo se diagnostica partir de los 5 años

ETIOLOGIA

Agreccion familiar

Causas orgánicas, efectos de esfínter, uretra

Trastornos de ansiedad, reacciones de ansiedad

TRAUMATISMO S CRANOENCEFLICOS TCE

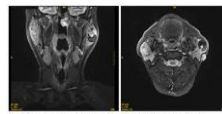

DOC

Tumores

Cambios de conductas y emociones

Alteraciones Anoxia's

Alteraciones físicas y motoras
Accidents cerebrovascular ACV

Alteraciones cuminales
Infecciones