



*Nombre del Alumno: Ana Belén Gómez Álvarez*

*Nombre del tema: Situación demográfica*

*Parcial: 2 da unidad*

*Nombre de la Materia: Salud Publica*

*Nombre del profesor: María Cecilia Zamorano Rodríguez*

*Nombre de la Licenciatura: Lic. en Enfermería*

*Cuatrimestre: 3 "B"*

# Situación demográfica y epidemiológica de Francisco Sarabia

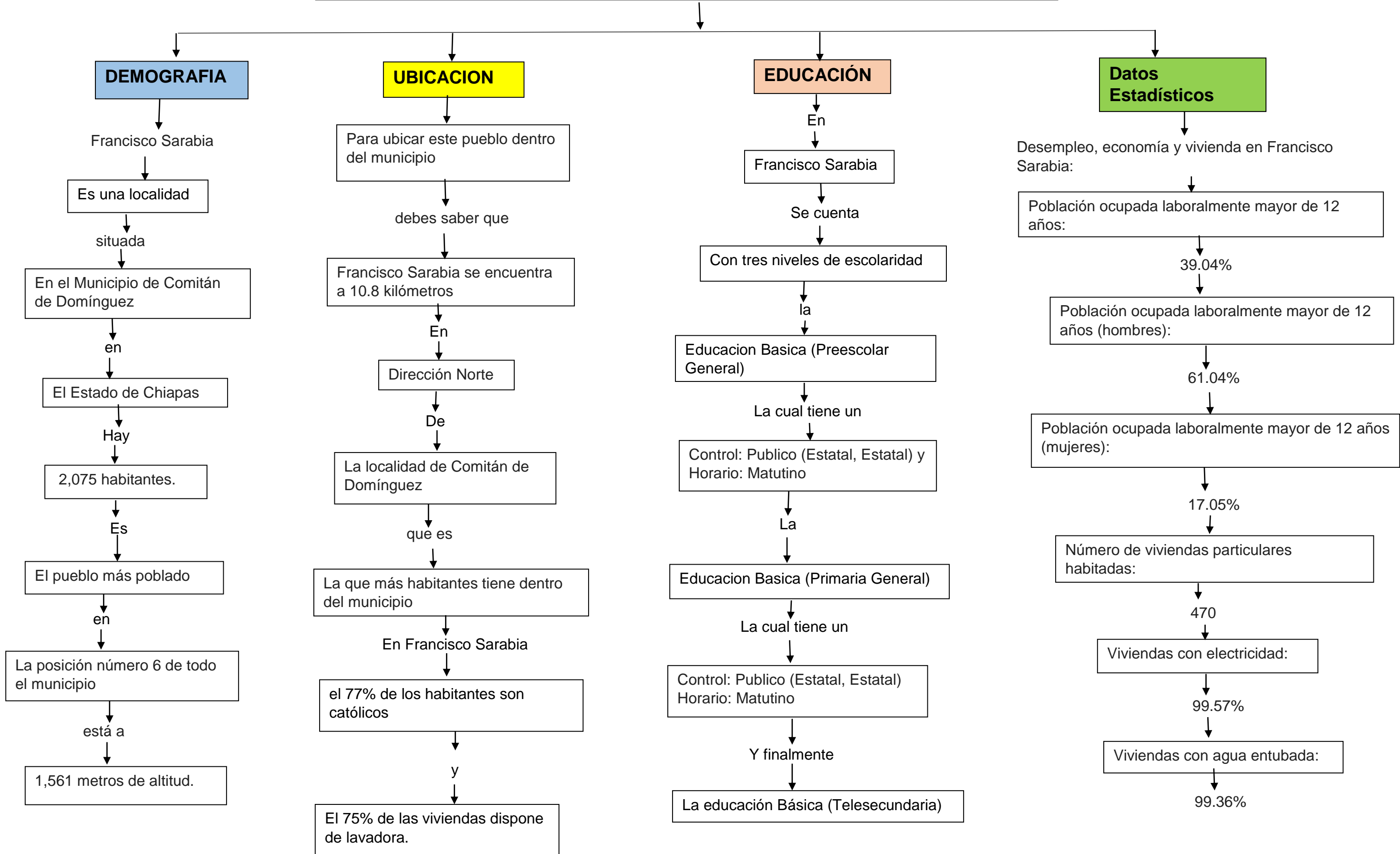

## **BIBLIOGRAFIA:**

<https://mexico.pueblosamerica.com/i/francisco-sarabia/#poblacion>

<http://www.nuestro-mexico.com/Chiapas/Comitan-de-Dominguez/Francisco-Sarabia/>

<http://www.mipueblo.mx/5/172/francisco-sarabia/>

