

La ontogenia

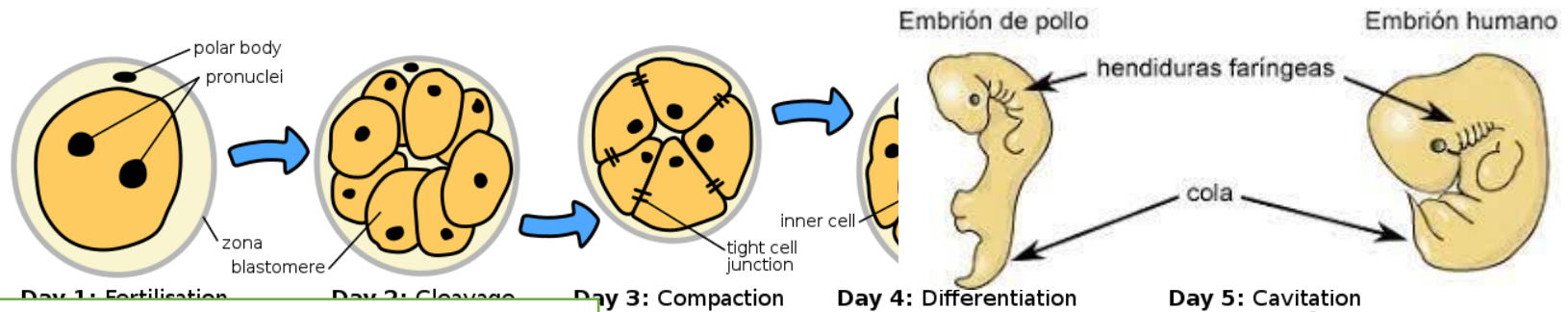

La ontogenia humana estudia la evolución del individuo, o sea, el proceso de desarrollo del hombre en el transcurso de toda su vida.

Se divide en 2 grandes períodos, el prenatal o intrauterino y el posnatal o extrauterino, separados el uno del otro por el acto del nacimiento.

Ontogenia de los linfocitos

- El desarrollo de los linfocitos depende de tres procesos básicos:
 - Migración y proliferación
 - Diferenciación: adquisición de fenotipos maduros
 - Selección del repertorio: células específicas a los antígenos (Ag) extraños y restringidas por las moléculas de histocompatibilidad (MHC) propias.

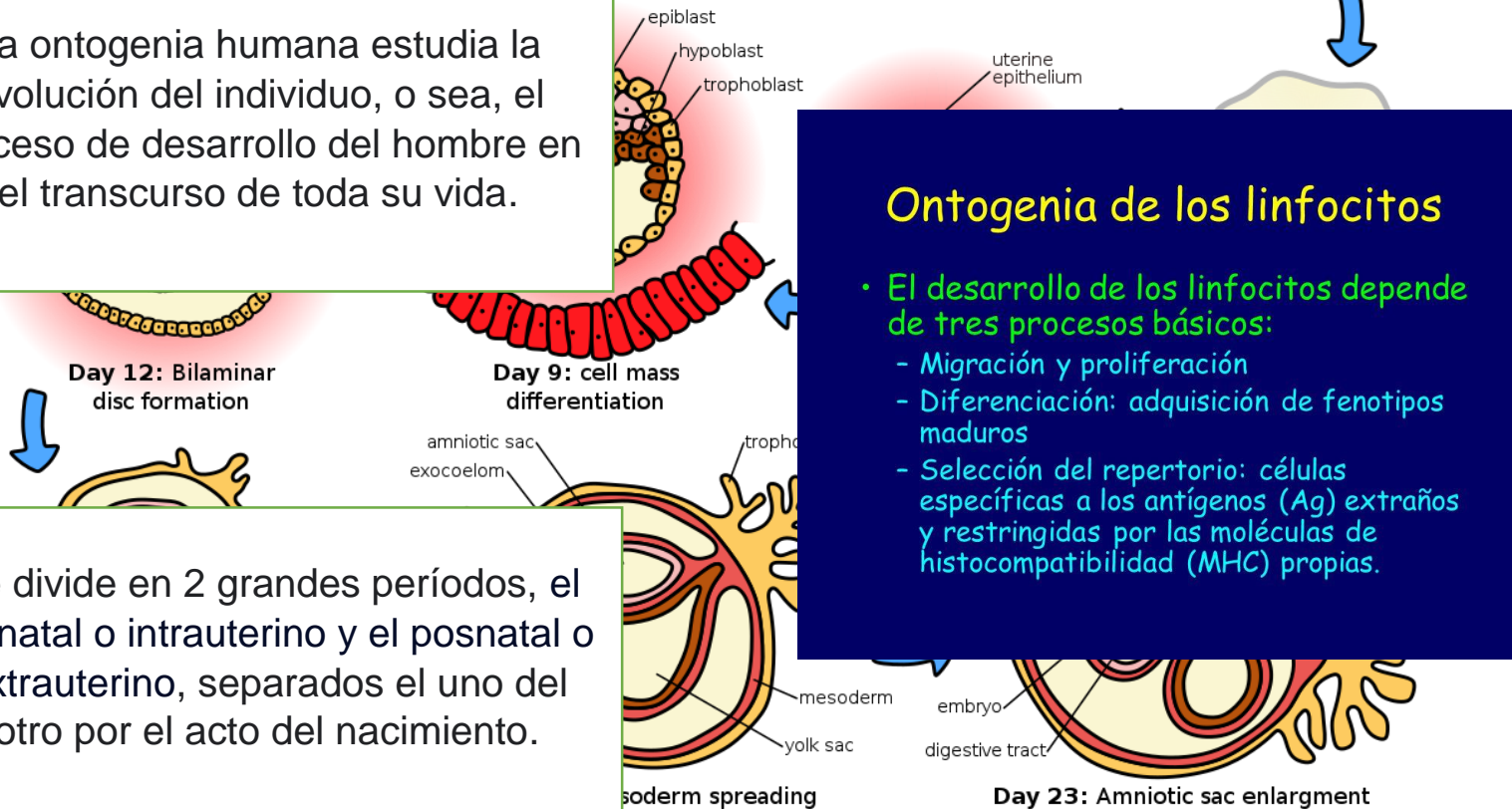

Gametogénesis

es el proceso mediante el cual las células germinales experimentan cambios cromosómicos y morfológicos en preparación para la fecundación.

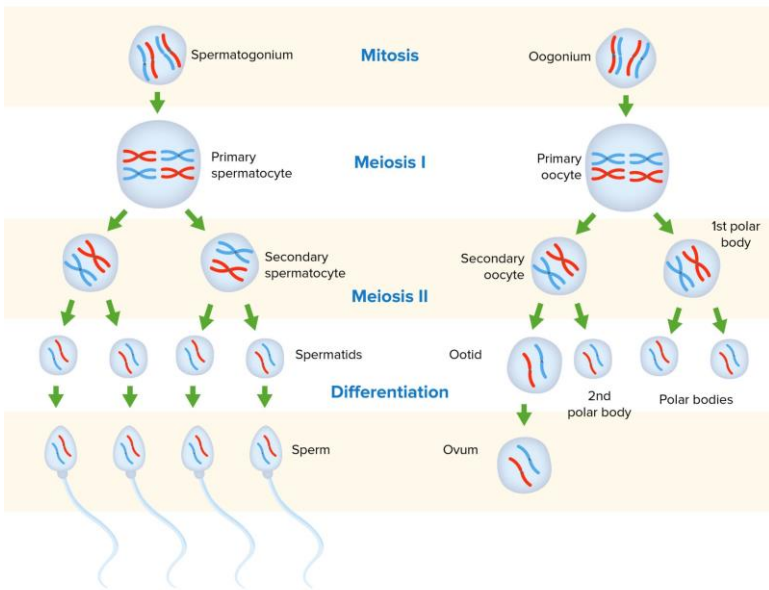
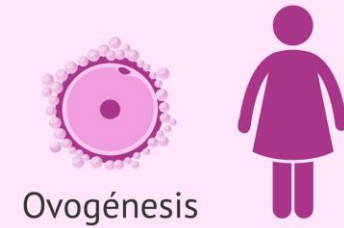

GAMETOGENÉNESIS



UNPROFESOR

DEFINICIÓN

La gametogénesis es el proceso por el cual se forman los gametos masculinos o espermatozoides en el proceso de espermatogénesis y los gametos femeninos u óvulos en el proceso de ovogénesis.

ETAPAS

- Fase de proliferación
- Fase meiótica y de crecimiento
- Fase de diferenciación y crecimiento

Etapa de pre diferenciación

La etapa de prediferenciación comprende las 3 primeras semanas del desarrollo, desde la fecundación hasta la formación de las 3 hojas germinativas y se caracteriza por su proliferación celular.

