



Mi Universidad

Nombre del Alumno: Karla Sofía Tovar Albores

Nombre del tema: Tecnología para el cuidado

Parcial: I

Nombre de la Materia: Fundamentos

Nombre del profesor: María Del Carmen López Silba

Nombre de la Licenciatura: Enfermería

Cuatrimestre: 3

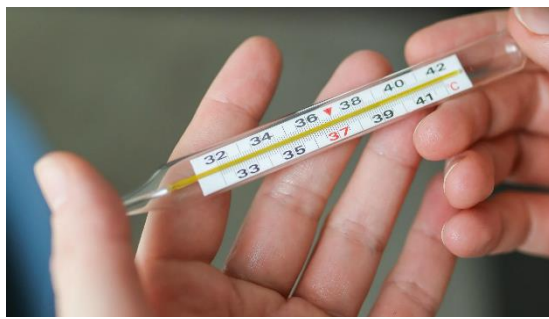

Las tecnologías aplicadas al cuidado humano representan un nuevo paradigma en el presente siglo, ofrecen métodos y técnicas para la conservación y mantenimiento de la vida sin privar al usuario del calor humano, así como de su arte en el proceso de cuidar, aplicando las tecnologías emergentes para fortalecer su quehacer.



- Guantes
- Termómetro
- Oxímetro
- Baumanómetro
- Cama
- Lámpara de exploración
- vitrina
- Tripee
- Mesa exploradora
- Bascula
- Corra de exploración
- Escalerilla
- Especula vaginal

En el cuidado de enfermería están clasificados en tres grupos en el cual el primer grado los instrumentos utilizados son



Tecnología para el cuidado

- Quirófano
- Laboratorio clínico
- Exámenes especiales que incluyen: abdomen, articulaciones, neuro-radiológicos, cardiovasculares.

- Carro rojo
- Bolsa de reanimación
- Oxígeno
- Aspirador
- Pinzas
- suturas
- Otoposco
- Rinoscopio
- Oftalmoscopio



Conclusión

En conclusión, entendimos que en la actualidad la utilización de las nuevas tecnologías en el ámbito sanitario es considerada un gran avance para los cuidados en salud, tanto para mejorar la calidad de vida de los pacientes como para la práctica clínica y el aprendizaje de los profesionales sanitarios. Las tecnologías aplicadas al cuidado humano representan un nuevo paradigma en el presente siglo, ofrecen métodos y técnicas para la conservación y mantenimiento de la vida sin privar al usuario del calor humano, así como de su arte en el proceso de cuidar, aplicando las tecnologías emergentes para fortalecer su quehacer, promoviendo autonomía e identidad, haciendo visible el lenguaje de enfermería en su práctica profesional. Es importante mencionar lo que Colliere considera como el primer instrumento de los cuidados: el cuerpo, por ser parte fundamental para llevar a cabo las tecnologías para el cuidado, es usado por una persona que cuida y sigue siendo el instrumento principal de los cuidados de enfermería, es el vehículo, el mediador de los cuidados.