

WDS

SUPER NOTA

Nombre del Alumno: Shady Mariell López Enamorado

Nombre del tema: Dietoterapia

Parcial: IV

Nombre de la Materia: Nutrición Clínica

Nombre del profesor: Daniela Monserrat Guillen

Nombre de la Licenciatura: Enfermería

Cuatrimestre: 3

DIE T O T E R A P I A

certificado



ALIMENTACIÓN NORMAL

Es aquella que proporciona los nutrientes que el cuerpo necesita para mantener el buen funcionamiento del organismo, conservar o restablecer la salud.



ALIMENTACIÓN MODIFICADA EN CONSISTENCIA

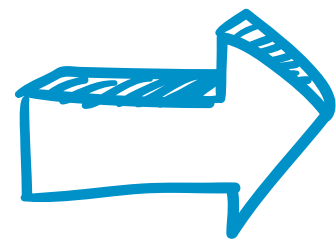

Se emplea como tratamiento en pacientes que tienen dificultades de deglución, tanto a alimentos sólidos como líquidos, por motivos de eficiencia para facilitar la deglución.



ALIMENTACIÓN MODIFICADA EN EL CONTENIDO DE NUTRIMENTOS



Están prescritas o indicadas para pacientes con determinadas patologías donde se necesite modificar la cantidad de ingesta de ciertos nutrientes con la finalidad de contrarrestar algún efecto negativo en el cuerpo o coadyuvar en la recuperación.

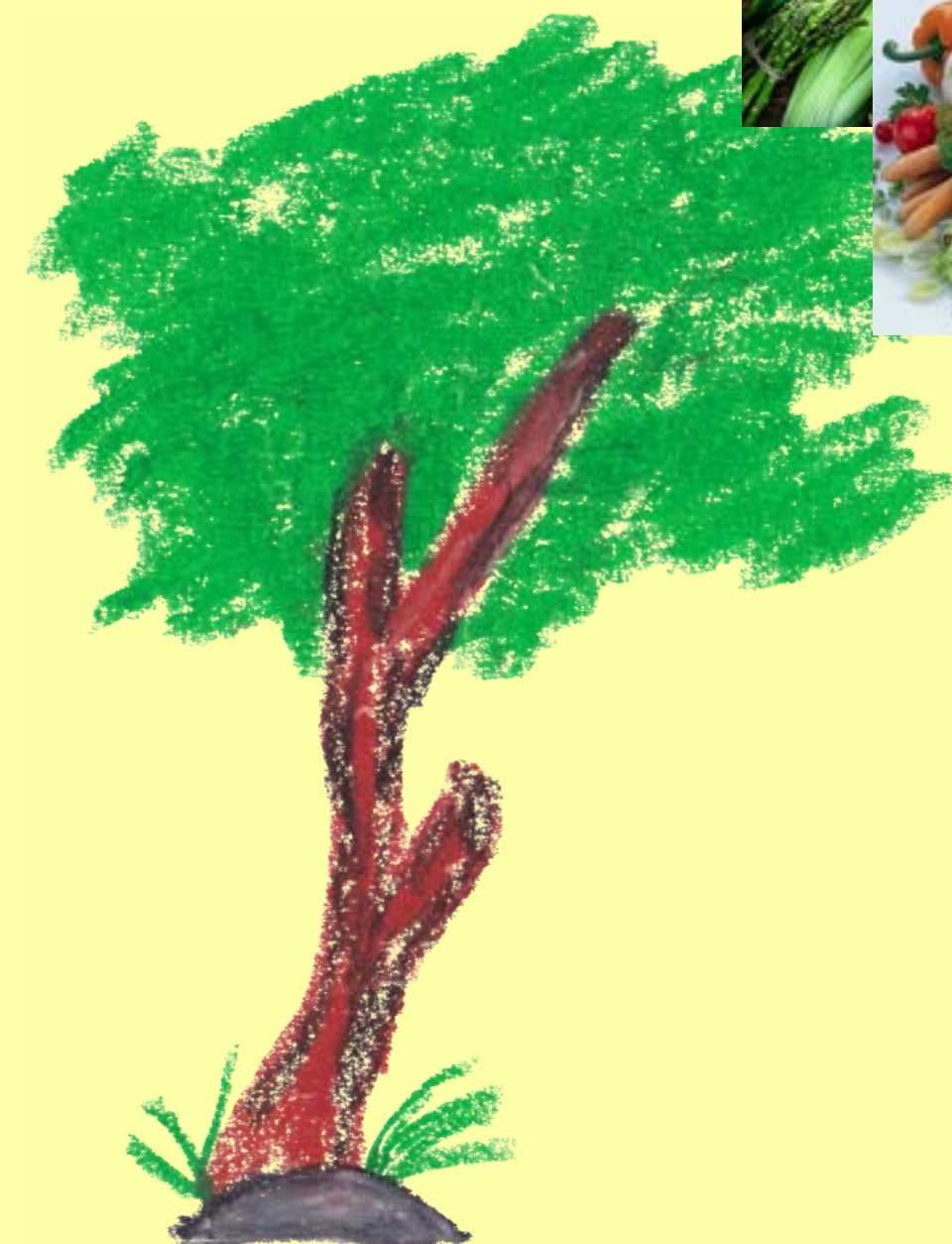

NUTRICIÓN ENTERAL Y PARENTERAL

Es la administración de los nutrientes en el aparato digestivo

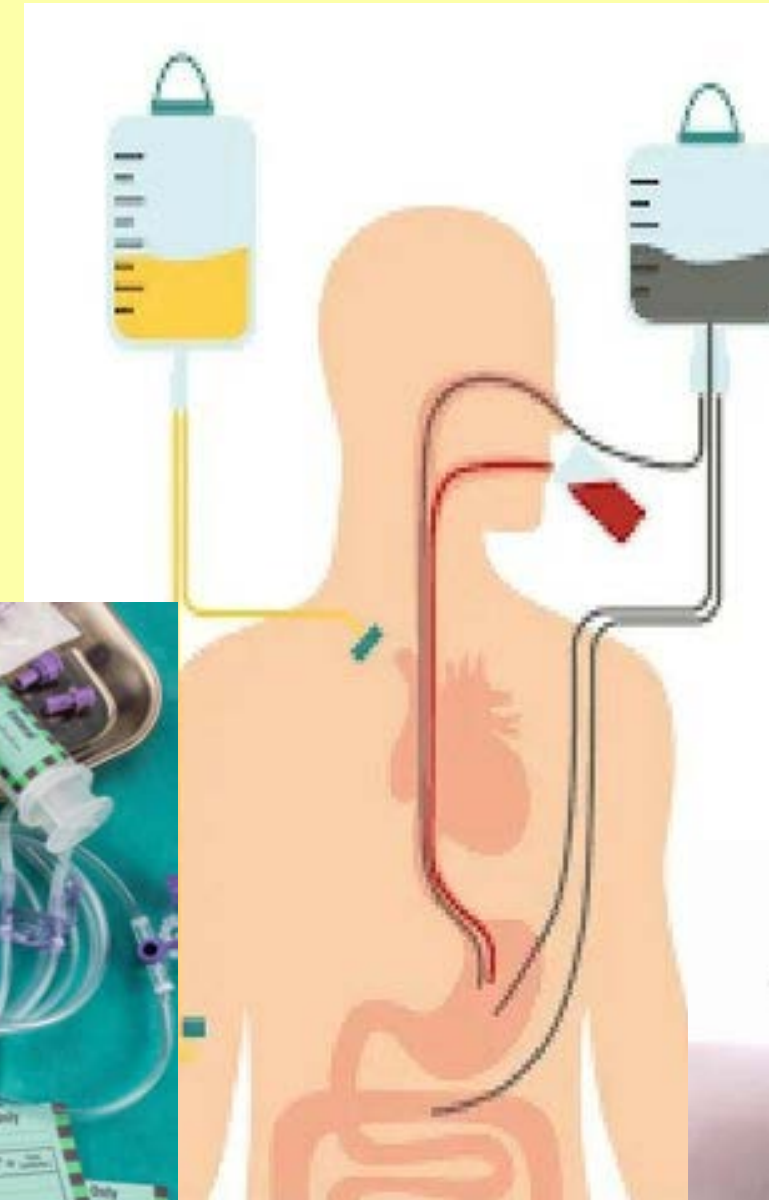

DIETA Y CONTROL DE PESO

Consiste en una serie de métodos y procedimientos para evaluar la correcta ingesta de alimentos por parte del paciente.

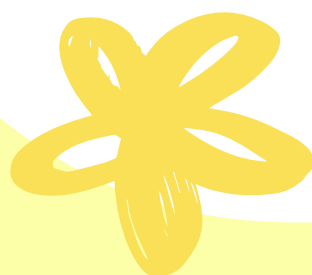

DIETA Y DIABETES MELLITUS

**ES UN PLAN DE ALIMENTACIÓN
SALUDABLE QUE AYUDA A
CONTROLAR LA GLUCOSA
SANGUÍNEA.**



DIETA Y ENFERMEDAD CARDIOVASCULAR

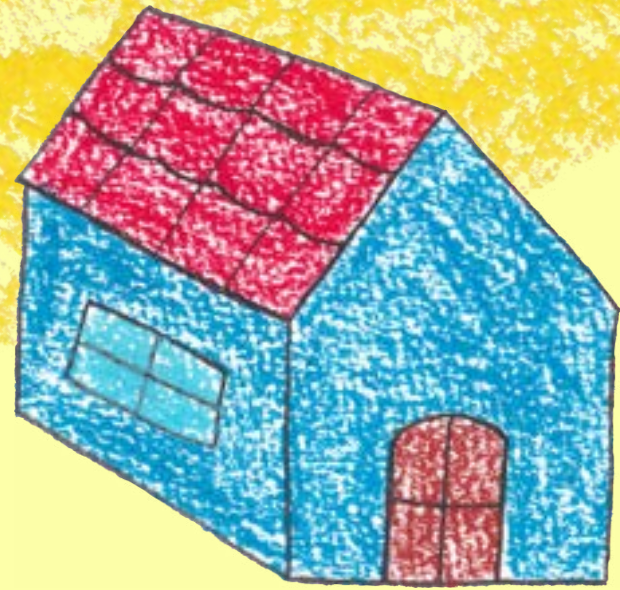

Se enfoca en reducir
el riesgo de
**enfermedad
cardiovascular** al
estimular a que las
personas coman
alimentos saludables



DIETA Y PROBLEMAS GASTROINTESTINALES



Evita el consumo frecuente de alimentos que produzcan gas. Aumenta el consumo de alimentos ricos en fibra. Evita comidas copiosas y grasosas, son preferibles comidas más frecuentes y menos abundantes. Evita los alimentos que notas que desencadenan o empeoran los síntomas.

