



# Mi Universidad

## Súper Nota

*Nombre del Alumno: Lesly Vázquez Mazariegos*

*Nombre del tema: Analizar el Modelo*

*Parcial: 1er parcial*

*Nombre de la Materia: Salud Pública*

*Nombre del profesor: Luz Elena Cervantes Monroy*

*Nombre de la Licenciatura: Enfermería*

*Cuatrimestre: 3er Cuatrimestre*

La salud es fundamental en nuestra vida, como seres humanos siempre buscamos nuestro bienestar y no solo simplemente en estar sano o estar enfermo, sino también en lo que nos rodea, todo el entorno tanto familiar como en nuestra comunidad o población, esta materia se encarga de que como enfermeros brindemos nuestra atención hasta con visitas domiciliarias para saber como se encuentra la población, al realizar estas visitas nos damos cuenta de lo que la población carece de igual manera o que factor es el que se produce más, nuestro objetivo es encontrar el problema y tratar de solucionarlo, mediante platicas o campañas que ayuden al mejor favorecimiento para la población.

Es un tema importante el poder relacionarnos con más personas y aportar de nuestro conocimiento para dar estrategias, en una comunidad se pueden realizar actividades que motiven a la población, la higiene en una comunidad, un buen saneamiento, un ambiente que favorezca la salud, de igual manera el clima es un factor que puede alterar la salud.

Un control de vacunación es lo que más se asocia cuando se realizan este tipo de visitas domiciliarias, la vacunación es importante desde la niñez ya que podemos prevenir enfermedades que a largo plazo pueden ser hasta degenerativas en el organismo, es la prevención de ciertas enfermedades



# ANALIZAR EL MODELO

*Salud Pública*

# MARCO CONCEPTUAL



## Salud

## Enfermería



## Persona



ser con poder de raciocinio que posee conciencia sobre sí mismo y que cuenta con su propia identidad



La salud es un estado de bienestar físico, mental y social completo, y no meramente la ausencia del mal o la enfermedad

Profesión del cuidado que enfatiza las relaciones humanas, la ayuda y el autocuidado mediante la promoción de la salud, la prevención de las enfermedades

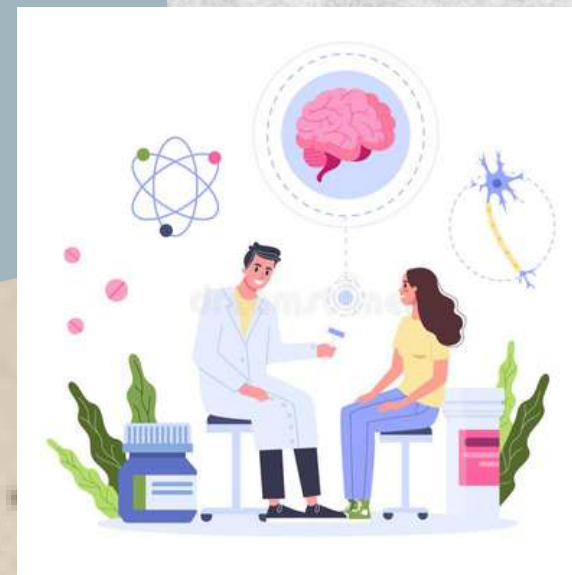

# Modelo de Enfermería Anderson y McFarlane

## Comunidad



## Promoción a la salud



## Educación



## Recreación



## "La Comunidad Política"



Seguridad y transporte



# VALORACIÓN DEL MODELO Servicios sociales y de salud

## Valoración del Ambiente

**MODELO de Elizabeth Anderson**

• Teoría de la comunidad participante:  
Enfermería en sí ejerce una labor comunitaria, ya que la relación ya no se basa solo en enfermera y paciente, sino que se ve también, profundamente involucrada la familia del paciente.



## Economía



## Ambiente Físico

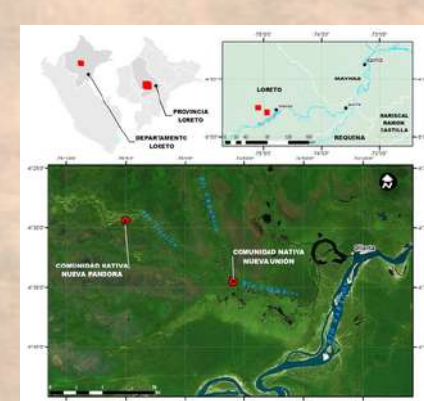

Valoración del Núcleo



**Vagancia juvenil como estresor en una comunidad**

**Actividades deportivas para evitar vandalismo**



# DIAGNÓSTICO DE SALUD COMUNITARIA



**Estresores en roles familiares**



**Actividades artesanales**





@BIDgente

# VISITA DOMICILIARIA



Se encarga de problemas de cada individuo al llegar a la visita

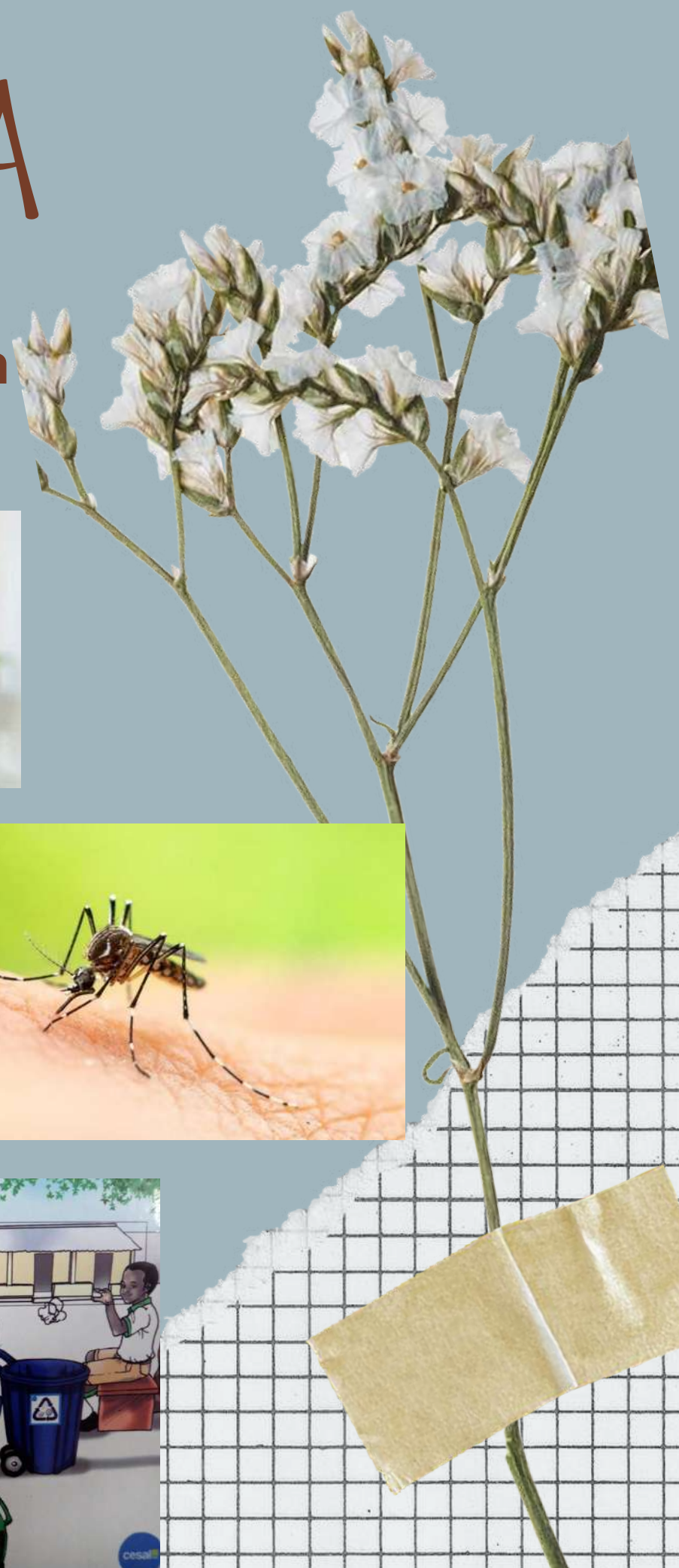

## 5 Necesidades Básicas de la Familia

-  Alimentación
-  Vestimenta
-  Educación
-  Vivienda
-  Transporte





# Se diseñó un cuestionario denominado Diagnóstico de salud de la familia



## Accesibilidad a una clínica

## Estructura familiar

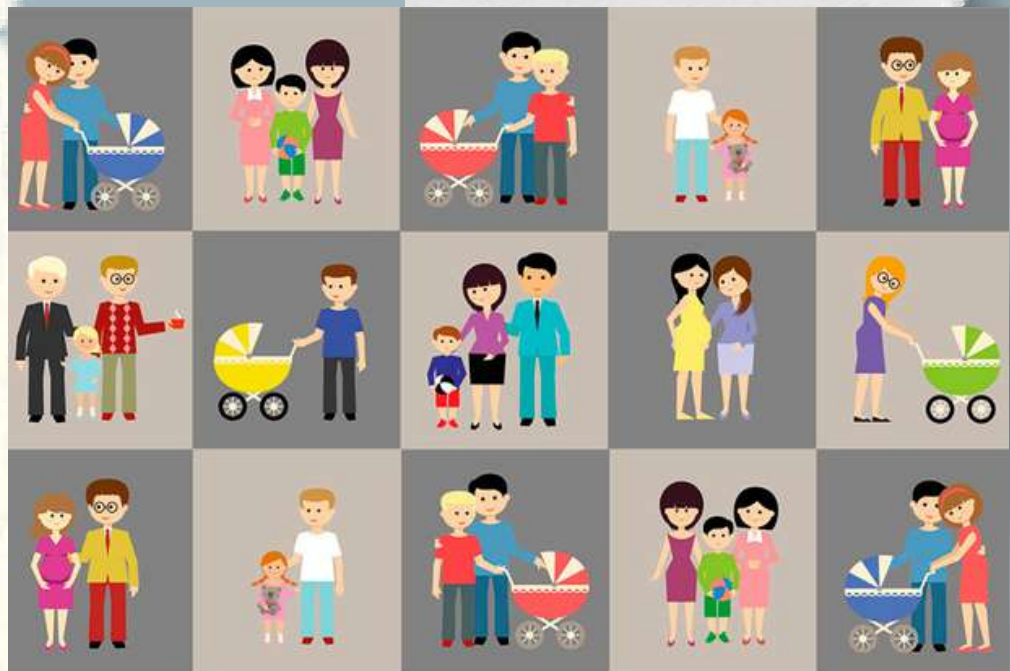

# NECESIDADES Y DEMANDAS DE SALUD DE LAS FAMILIAS Y COMUNIDADES

## Programas preventivos



## Factores de riesgo



## Recursos familiares

### APGAR FAMILIAR

	Casi nunca 0	A veces 1	Casi siempre 2
¿Estás satisfecho con la ayuda que recibes de tu familia cuando tienes un problema?			
¿Conversan entre Uds. los problemas que tienen en la casa?			
¿Las decisiones importantes se toman en conjunto en la familia?			
¿Los fines de semana son compartidos por todos en la casa?			
¿Sientes que tu familia te quiere?			

Suma de puntajes:  
 0 - 3 puntos: disfunción familiar severa  
 4 - 6 puntos: funcionalidad moderada  
 7 - 10 puntos: alta funcionalidad

## Función de la familia



**Establecer una política pública saludable**



**Crear entornos que apoyen la salud**

# ESTRETEGIAS DEL SECTOR SALUD



**Fortalecer la acción comunitaria para la salud**



**Desarrollar habilidades personales**

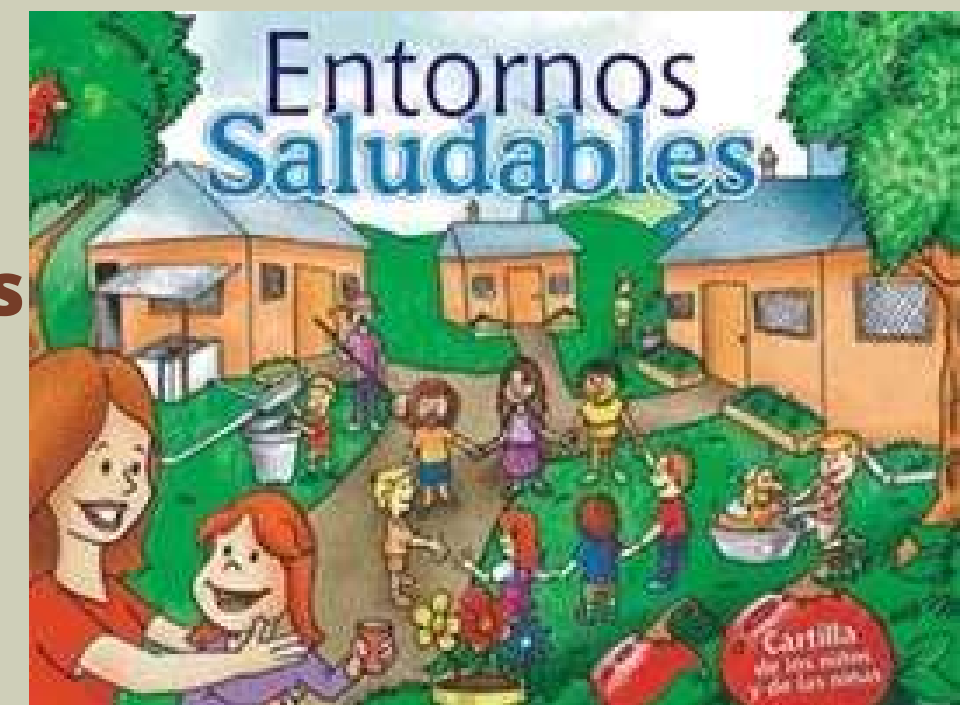

Llegando a la etapa final de este proyecto, veo que no simplemente la materia es interesante, sino toda la carrera, es brindar los servicios con mejor calidad, el ser enfermero garantiza muchas cosas, hay prioridades en nuestra vida que es la salud, el estar sanos tanto física y mentalmente es una de las cosas más satisfactorias sin embargo nunca debemos de dejar de atender nuestra salud. El poder congeniar con más personas es una tarea importante, saber sus necesidades tanto individuales y de comunidad, como también enseñarles a las personas el como cuidar su salud y la de su familia.

Existen niveles de prevención primarias, secundarias y terciarias, en el nivel de prevención primario es fundamental orientar a las personas, en el nivel secundario el objetivo es reducir el tiempo de la enfermedad y como nivel de prevención terciario es la rehabilitación de una enfermedad o tratamiento

# Bibliografía

Universidad del sureste.2023

Antología de Salud Pública.PDF

<https://plataformaeducativauds.com.mx/assets/docs/libro/LEN/cb7599d6a3af3>

[958122fc4a2c48804ee-LC-LEN303%20SALUD%20PUBLICA.pdf](https://plataformaeducativauds.com.mx/assets/docs/libro/LEN/cb7599d6a3af3958122fc4a2c48804ee-LC-LEN303%20SALUD%20PUBLICA.pdf)