



Mi Universidad

Nombre del Alumno: Tania Geraldine Ballinas Valdez

Nombre del tema: Comunidad y familia

Parcial: 4 unidad

Nombre de la Materia: Salud Pública

Nombre del profesor: Luz Elena Cervantes Monroy

Nombre de la Licenciatura: Enfermería

Cuatrimestre: 3-A



LA FAMILIA



Familia es la unión de personas que comparten un proyecto vital en común, en el que se generan fuertes sentimientos de pertenencia a dicho grupo

Núcleo familiar se hace más complejo cuando aparecen los hijos, entonces la familia se convierte en un ámbito en el que la crianza y socialización de los hijos

Aspectos importantes:

- Interdependencia, la comunicación y la afectividad
- Relación de vínculo afectivo
- Relación basada en un compromiso personal



Funciones de la familia:

- El desarrollo emocional y de la autoestima
- La maduración psicológica y el desarrollo de la personalidad
- La transmisión de valores y de la cultura
- El apoyo emocional

TIPOS DE FAMILIAS

 DE ORIGEN	 EXTENSA	 NUCLEAR	 RECONSTITUIDA	 MONOPARENTAL
 NUMEROSA	 HOMOPARENTAL	 ADOPTIVA	 DE ACOGIDA	 SIN HIJOS/AS





LA COMUNIDAD



Según **Organización Mundial de la Salud (OMS, 1998)** define **Comunidad** :

Es un **grupo específico de personas**, que a menudo viven en una zona geográfica definida, comparten la misma cultura, valores y normas, y están organizadas en una estructura social

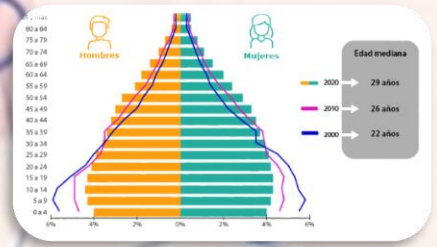

Grupo de personas/población:

- Estructura demográfica
- Edad
- Nivel socioeconómico
- Etnia

ELEMENTOS DE UNA COMUNIDAD



Lugar/ zona geográfica:

- Fronteras
- Tamaño
- Historia
- Ambiente físico
- Transporte

La organización o sistema social:

- Cohesión de grupo
- Socialización
- Control
- Ayuda mutua



INFLUENCIA SOBRE LA SALUD

Las **Prioridades de Salud Pública** (1997-2002) definen la acción en salud pública como:

“la acción sobre los determinantes de salud y bienestar en el nivel de la población y de los sistemas que la rigen”

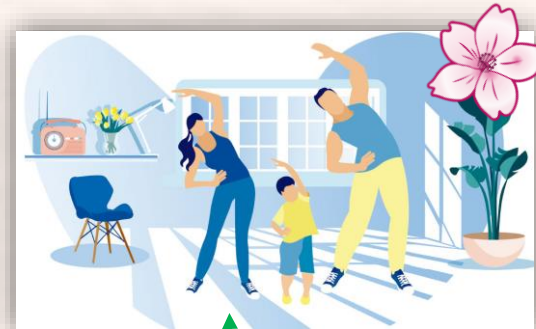

Algunos factores son:

- Endógenos o biológicos
- Hábitos de vida y comportamientos
- Entorno físico
- Entorno social
- Organización del sistema de servicios de salud





PARTICIPACIÓN COMUNITARIA



Capacidad de grupos y comunidades de actuar colectivamente con el **fin de ejercer el control de los determinantes de la salud**

La **Comunidad** forma parte de un proceso de:

- Información
- Planificación
- Realización
- Beneficios participados

Participación según el enfoque de la **OMS**:

- Colaboración o contribución voluntaria
- Beneficiarios del proyecto
- Participación con empoderamiento Informando, planificando, decidiendo, ejecutando y evaluando



Requisitos mínimos de salud:

- Servicios básicos de salud
- Equipo de salud participante
- Respeto por la comunidad
- Coordinación con organizaciones comunitarias
- Coordinación con instituciones oficiales y privadas
- Apoyo técnico y logístico



Los **programas operativos de salud** en las comunidades, especialmente rurales y urbanas marginadas, requieren la participación consciente y organizada de las personas, las familias y los grupos comunitarios.

BIBLIOGRAFIA

- Universidad del Sureste 2023. Antología de Salud Pública pdf:
<https://plataformaeducativauds.com.mx/assets/docs/libro/LEN/cb7599d6a3af3958122fc4a2c48804ee-LC-LEN303%20SALUD%20PUBLICA.pdf>