



# USC

## Mi Universidad

*Nombre del Alumno Romero López Andrea Guadalupe*

*Nombre del tema Comunidad y Familia*

*Parcial 4*

*Nombre de la Materia Salud Pública*

*Nombre del profesor Luz Elena Cervantes Monroy*

*Nombre de la Licenciatura Enfermería*

*Cuatrimestre 3*

# COMUNIDAD Y FAMILIA

## CUARTA UNIDAD

### CONCEPTOS Y CLASIFICACION DE LAS FAMILIAS

**FAMILIA** existe un compromiso personal entre sus miembros

Es la unión de dos personas que comparten un proyecto vital en común

se establecen relaciones de intimidad afectividad reciprocidad y dependencia



### TIPOS BÁSICOS DE FAMILIA

**Familia nuclear** agrupamiento compuesto por los padres e hijos tenidos en común



**Familia extensa** incluye el resto de parientes y varias generaciones



**Familias Actuales** Hoy en día debemos incluir en la definición de la familia de nuevos elementos que la conforman y sobre todo la diversificación que hay



El **NUCLEO FAMILIAR** se hace mas grande cuando aparecen los hijos



entonces la familia se convierte en un ámbito en la que la crianza y la socialización de los hijos es desempeñada por los padres



### FUNCIONES DE LA FAMILIA

La familia es el escenario donde el sujeto se construye como persona adulta con una determinada autoestima y sentido de si mismo



Le proporciona un cierto nivel de bienestar psicológico para enfrentarse a la vida cotidiana



#### Autoestima

Satisfacción personal del individuo consigo mismo



#### Elementos para la vida futura

- MADURACION PSICOLOGICA Y DESARROLLO DE LA PERSONALIDAD
- TRANSMISION DE VALORES Y CULTURA
- APOYO EMOCIONAL



### CONCEPTO DE COMUNIDAD

Es la unidad básica de trabajo de la salud comunitaria por eso es muy importante clarificar que se entiende por comunidad



#### COMUNIDAD

Conjunto de personas que tienen algo en común que las identifica y las define



#### MIEMBROS DE UNA COMUNIDAD

Adquieren su identidad personal y social al compartir

creencias

valores

que han desarrollado en el pasado, pero pueden cambiar en el futuro



### ELEMENTOS DE UNA COMUNIDAD

#### GRUPO DE PERSONAS

- Estructura demográfica
- Edad
- Nivel socioeconómico
- Etnia



#### LUGAR- ZONA GEOGRAFICA

- Fronteras
- Tamaño
- Historia
- Ambiente físico
- Transporte



#### ORGANIZACION O SISTEMA SOCIAL

- Cohesión de grupo
- Socialización
- Control
- Ayuda mutua



### INFLUENCIA SOBRE LA SALUD

#### PRIORIDADES DE LA SALUD PÚBLICA (1997-2002)

Acción sobre los determinantes de salud y bienestar en nivel de la población y de los sistemas que la rigen

#### DETERMINANTES RECONOCIDOS EN 5 CATEGORIAS

- Factores endógenos o biológicos
- Hábitos de vida
- Entorno físico
- Entorno social
- Organización del sistema de servicios de salud



### PARTICIPACION COMUNITARIA

Es la capacidad de grupos de actuar colectivamente con el fin de ejercer el control de las determinantes de la salud



#### LA COMUNIDAD

Forma parte de un proceso de

- Información
- Planificación
- Realización
- Beneficios participados



### OBJETIVOS DE LA PARTICIPACION COMUNITARIA



Para establecer las mejores interrelaciones entre los servicios de salud se considera lo siguiente

- Servicios básicos de salud
- Equipo de salud participante
- Respeto por la comunidad
- Coordinación con organizaciones comunitarias
- Coordinación con instituciones oficiales y privadas



### FORMAS DE PARTICIPACION COMUNITARIA

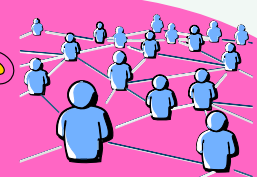
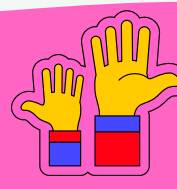

Para la elaboración de una estrategia de participación se propone lo siguiente

intervención consciente

que los individuos participen



se debe de tener profunda fe en la capacidad de la comunidad



respeto y reconocimiento al pueblo



## **BIBLIOGRAFIA**

**Universidad Del Sureste. 2023. Antología de salud pública. Pdf.**

**<https://plataformaeducativauds.com.mx/assets/docs/libro/LEN/cb7599d6a3af3958122fc4a2c48804ee-LC-LEN303%20SALUD%20PUBLICA.pdf>**