



**Mi Universidad**

**Súper nota**

*Nombre de la Alumna: María Fernanda Dearcia Albores*

*Nombre del tema: Comunidad participante*

*Parcial: I*

*Nombre de la Materia: Salud Pública*

*Nombre de la profesora: Luz Elena Cervantes Monroy*

*Nombre de la Licenciatura: Enfermería*

*Cuatrimestre: 3°A*



# MARCO CONCEPTUAL



Hace referencia a un ser con poder de raciocinio que posee creencia sobre si mismo y que cuenta con su propia identidad



CONCEPTO DE SALUD

Según la OMS



CONCEPTO DE ENFERMERIA

Es la profesión del cuidado que enfatiza las relaciones humanas

CONCEPTO DE PERSONA



Es un estado de bienestar físico, mental y social y no meramente la ausencia del mal o la enfermedad.

Ser capaz de vivir en sociedad y que tiene sensibilidad

- ◆ La ayuda
- ◆ Autocuidado mediante la promoción de la salud
- ◆ La prevención de enfermedades
- ◆ El cuidado a aquellos que lo necesitan



# VALORACION DEL MODELO



## MODELO DE ELIZABETH ANDERSON

Permitió generar la participación activa de una comunidad junto a empoderar a la población

Aumento sus capacidades de control y autocuidado tanto a nivel individual, familiar y comunitario



Educación



Recreación



Ambiente Físico



Política y gobierno



NUCLEO



Servicios sociales y de salud



Seguridad y transporte



Comunicación



Economía





# CEDULA DE MICRO DIAGNOSTICO FAMILIAR



Instrumento de trabajo que permite identificar y confirmar los principales riesgos de salud de la población asentada en un área de influencia determinada.

## OBJETIVO



Captar información sobre las características de riesgo en salud cada uno de los integrantes de las familias

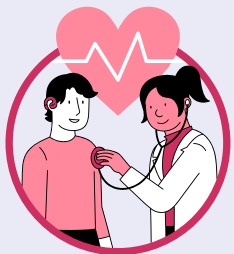

## Propósito



Captar información de las familias residentes en el área de responsabilidad  
Cuenta con instrucciones claras para su llenado y referirse al integrante



## Contenido



- Localización
- Composición familiar
- Seguimiento programático de atención primaria
- Estilo de vida
- Vivienda



# VISITA DOMICILIARIA

Es el servicio que se realiza en el domicilio de la persona con el fin de detectar, valorar, dar soporte y seguir los problemas de salud del paciente y su familia

Permite crear mayor confianza y seguridad en el paciente y su familia



Permite la prevención primaria, secundaria y terciaria

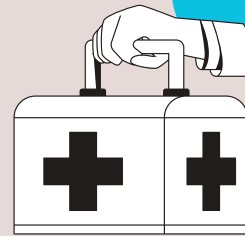

Proporcionar información, educación y apoyo al enfermo y su familia



## ETAPAS

1.- PREPARATORIA



2.- Programación



3.- Planificación



Brinda la información de observar a estos en su ambiente social, cultural, religioso, laboral

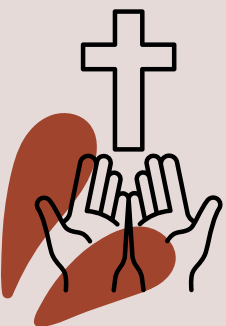

4.- Ejecución



5.- Registro de la visita



# ESTRATEGIAS DEL SECTOR SALUD

Los programas de desarrollo han de prever los riesgos y crear sistemas que puedan responder con flexibilidad a las circunstancias cambiantes



## PROGRAMAS DE EMERGENCIA

La estrategia emplea tres enfoques



Incluidas las emergencias de salud pública las epidemias, deberían estar diseñadas para promulgar reformas que aumenten la eficacia del sistema de salud

Fortalecer los sistemas de salud, incluidas la preparación y respuesta frente a emergencias y la resiliencia.

Corregir las desigualdades en los resultados de salud



Promover políticas y programas integrados y multisectoriales



## Bibliografía

Universidad del sureste 2023, Antología de Salud Publica

<https://plataformaeducativauds.com.mx/assets/docs/libro/LEN/cb7599d6a3af3958122fc4a2c48804ee-LC-LEN303%20SALUD%20PUBLICA.pdf>.