



*Nombre de la alumna: María Fernanda Dearcia*

*Nombre del tema : Censo Poblacional*

*Parcial : III*

*Nombre de la Materia : Salud Pública*

*Nombre del profesor: Luz Elena Cervantes Monroy*

*Nombre de la Licenciatura : Enfermería*

*Cuatrimestre: 3ºA*

# Censo Poblacional

## PUEBLO DE EL VALLE COMITAN DE DOMINGUEZ CHIAPAS

Esta situado a 15.9 kilometros de Comitán de Dominguez, que es la localidad mas poblada del municipio, en direccion Noreste.

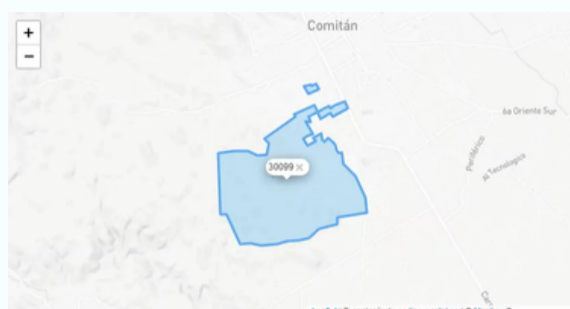

El censo es un conteo de todas personas y viviendas de un pueblo en un momento determinado para conocer algunas de sus características y su distribución en el territorio nacional



### OBJETIVO

Producir información actualizada sobre la dimensión, estructura y distribución espacial de la población y de sus principales características socioeconómicas y culturales. Obtener la cuenta de viviendas y sus características



¿Quién debe brindar la información?

Una persona de 18 años o mas, puede ser el jefe o jefa de la vivienda o cualquier otro residente que conozca los datos de todos los que vivan ahí.



¿Cómo nos beneficia?

- 1.- Los datos sobre las condiciones de la población se utilizan para la toma de decisiones del gobierno.
- 2.- La información económica y sobre empleo sirven a los empresarios para la instalación de nuevos negocios.
- 3.- En el ámbito de salud es útil para realizar estudios e investigaciones socioeconómicas y enfermedades

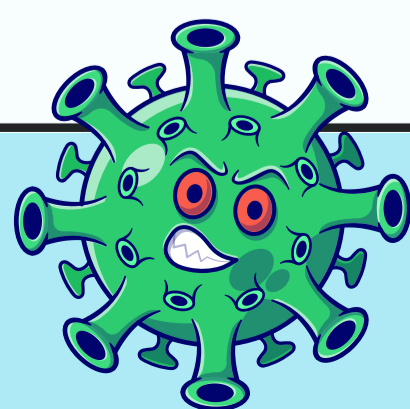



NIVEL EDUCATIVO

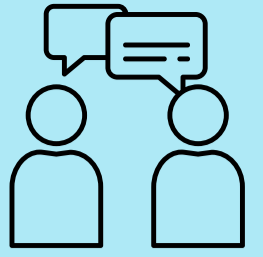

CONDICION DE VIVIENDA



ESTADO CIVIL

EDAD

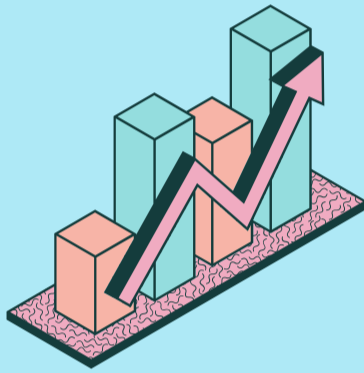

CONTENIDOS DEL CENSO

PADECIMIENTO

OCUPACION



NATALIDAD

VACUNACION

DERECHO HABIENTE

## PRIMER DIA DE CENSO

## CANDELARIA

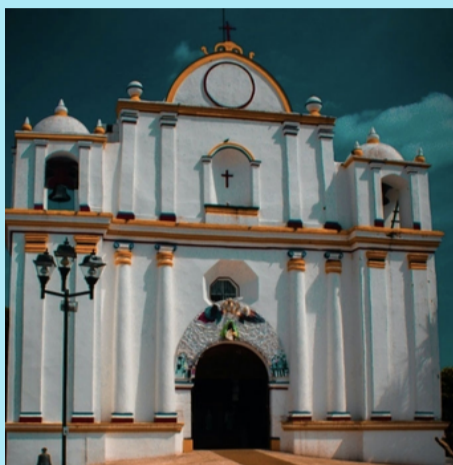

DECIDIMOS REUNIRNOS EN LA IGLESIA DE CANDELARIA EL DIA VIERNES 23 DE JUNIO A LAS 4:30

NOS DIVIDIMOS POR MANZANAS PARA AVANZAR MAS RAPIDO Y 5 HOJAS POR CADA UNO.



LA GENTE ERA MUY COMPLICADA PARA CONESTAR LAS PREGUNTAS POR FALTA DE CONFIANZA

LA MAYORIA DE LA GENTE NO ABRIAN SUS PUERTAS PARA CONTESTAR O DECIAN QUE NO TENIAN EL TIEMPO SUFICIENTE PERO LA GENTE QUE SE TOMABA EL TIEMPO FUERON MUY AMABLES EN DAR SU INFORMACION



POR ULTIMO SOLO LLENAMOS APROXIMADAMENTE 4 HOJAS ENTRE TODOS ERA UN AVANCE POCO BENEFICIOSO

## SEGUNDO DIA DE CENSO



NOS REUNIMOS EN CANDELARIA A LAS 10:00 PARA PODER AVANZAR ESTA VEZ PERO LLEGAMOS A LA CONCLUSION DE CAMBIAR LA COMUNIDAD POR FALTA DE INFORMACION



ASI QUE NOS CAMBIAMOS AH LA COMUNIDAD DE EL VALLE POR SER UN LUGAR SUPER POBLADO

LA MAYORIA DE LA GENTE NOS RECIBIA CON AMABILIDAD, NOS CONTESTABAN LAS PREGUNTAS SIN NINHUN PROBLEMA



AUNQUE TENIAN ALGUNAS DUDAS O INCONFORMIDADES NOSOTROS LES EXPLICABAMOS EL MOTIVO DEL TRABAJO Y DEL OBJETIVO QUE TENIAMOS



EN MENOS DE 3 HORAS ALGUNAS DE LAS INTEGRANTES DEL EQUIPO YA HABIAN TERMINADO SU PARTE



TERCER DIA DE  
CENSO



NOS REUNIMOS NUEVAMENTE CON LAS PERSONAS QUE LES HACIA FALTA POR COMPLETAR EL TRABAJO EN EL MISMO LUGAR Y HORA



LAS DEMAS SE QUEDARON EN CASA PARA PODER AVANZAR CON EL ARCHIVO Y PODER ENTREGAR UN AVANCE



TODO FUE MUY RAPIDO POR LA AYUDA DE LA GENTE, EN NINGUN MOMENTO SE PORTARON IRRESPETUOSOS

SE TERMINO EL CENSO A LAS 3 DE LA TARDE DE UNA MANERA CANSADA PERO CON UNOS BUENOS RESULTADOS

