



**Mi Universidad**

*Nombre del Alumno: Michell Guillen Soto*

*Nombre del tema: Comunidad y familia.*

*Parcial: 4.*

*Nombre de la Materia: Salud pública*

*Nombre del profesor: Luz Elena Cervantes Monroy.*

*Nombre de la Licenciatura: enfermería.*

*Cuatrimestre: 3*

# COMUNIDAD Y FAMILIA

## Conceptos y clasificación de las familias.

Familia es la unión de personas que comparten un proyecto vital en común, en el que se generan fuertes sentimientos de pertenencia a dicho grupo.

## Tipos de la familia

Familias actuales



Familia nuclear



Familia extensa



## Importancia de la familia



Comunicación



Educación

Algunos núcleos familiares se disuelven como consecuencia de procesos de separación y divorcio, siendo frecuente la posterior unión con una nueva pareja, constituyendo nuevas familias con la incorporación de los hijos de ambos.

## Funciones de la familia



El desarrollo emocional y de la autoestima. La familia es el escenario donde el sujeto se construye como persona adulta con una determinada autoestima y un sentido de sí mismo

La maduración psicológica y el desarrollo de la personalidad. Elementos considerados como herramientas básicas para la vida futura.

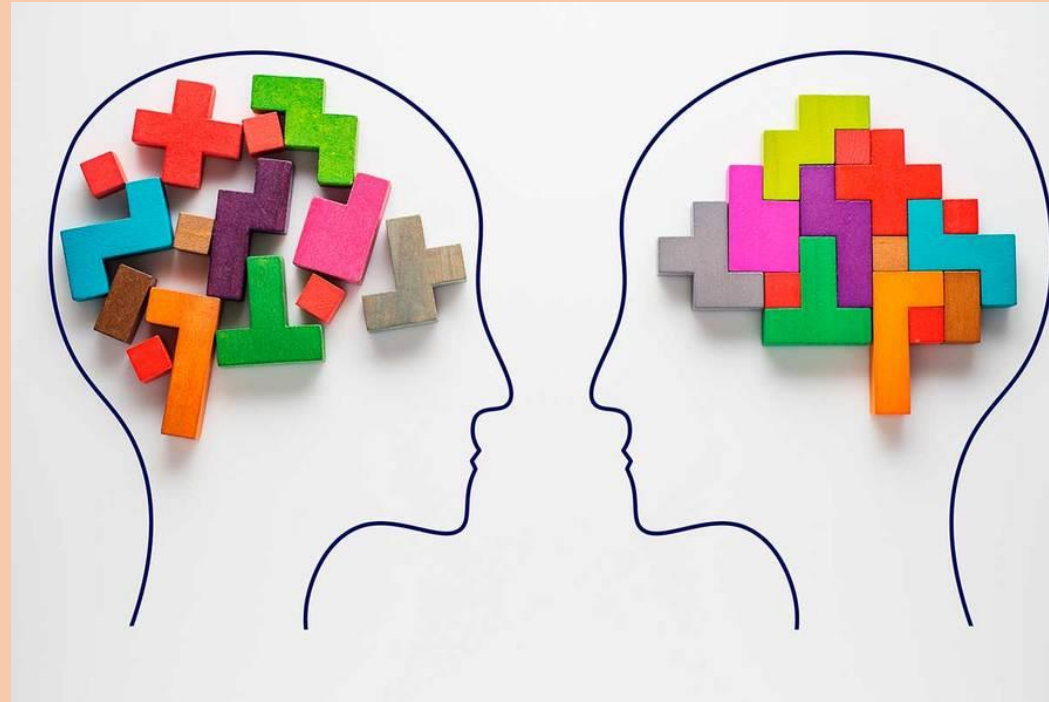

## Concepto de comunidad

Conjunto de personas que tienen algo en común que las identifica y las define.



La transmisión de valores y de la cultura. Aspectos que hace de puente entre el pasado y hacia el futuro

## Elementos de una comunidad

Grupo de personas – población

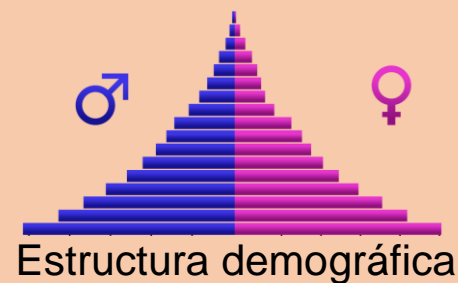

Lugar – zona geográfica



Edad



Frontera



Transporte



Nivel socioeconómico



Etnia



Historia

## La organización o sistema social



Cohesión de grupo



Socialización



Control

### Influencia sobre la salud

“La acción sobre los determinantes de salud y bienestar en el nivel de la población y de los sistemas que la rigen”.

Factores endógenos o biológicos.

Hábitos de vida y comportamientos.

Entorno físico.

Entorno social: medio de vida (familia, escuela, trabajo) y condiciones de vida (ingreso, escolaridad, vivienda, empleo, eventos estresantes).

Organización del sistema de servicios de salud.



### Objetivo de la participación comunitaria

El objetivo central es organizar la sanidad en torno a un sistema fuerte centrado en el paciente.



### Formas de participación comunitaria

Requieren la participación consciente y organizada de las personas, las familias y los grupos comunitarios. Para la elaboración de una estrategia de participación.

### Participación comunitaria

Proceso por el cual los individuos y las familias asumen responsabilidades en cuanto a su salud y bienestar como así también de la comunidad, contribuyendo a su desarrollo

La Comunidad forma parte de un proceso de:

Información: conocimiento participado.

Planificación: decisiones participadas.

Realización: acciones participadas.

Beneficios participados.



## **BIBLIOGRAFIA**

**Universidad del sureste. Antología. Salud pública. Tema 4 comunidad y familia.**