

# UDS

# MI UNIVERSIDAD

Supernota

Nombre del alumno: Cruz  
Mendez Yureni Vanessa

Nombre del tema: Analizar el  
modelo

Nombre del profesor: Luz Elena  
Cervantes Monroy

Cuatrimestre:3

Licenciatura: Enfermería

Parcial:1

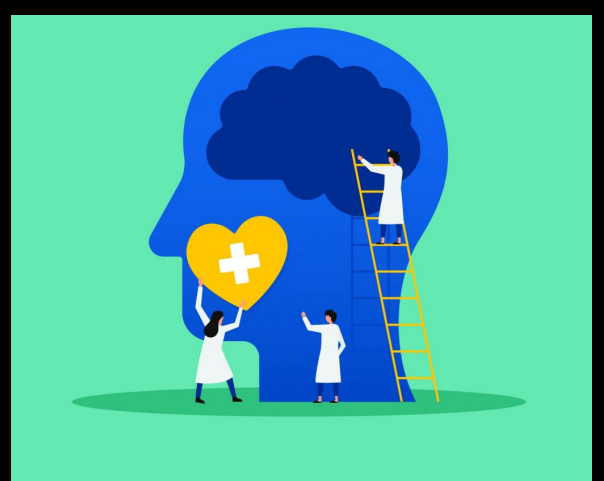

# ANALIZAR EL MODELO



SALA 1:

## MARCO CONCEPTUAL

Persona:

Ser con poder de raciocinio

Salud:

Es un estado de bienestar físico, mental y social completo

Enfermería:

Es la profesión del cuidado que enfatiza las relaciones humanas



## VALORACIÓN DEL MODELO

Valoración

Reconocimiento de todas las variables y factores que están influyen en la respuesta de la comunidad

Diagnóstico de salud comunitaria:

Momento en el que se confirma el problema en la comunidad



## VISITA DOMICILIARIA

### CÉDULA DE MICRO DIAGNOSTICO FAMILIAR

Para hacer un diagnóstico de una comunidad de necesita plantear objetivos y especificar la información que deseamos obtener.



Es aquella visita que realiza el especialista en Trabajo social a un hogar, tratando de tomar contacto directo con la persona o /y su familia, constándole exactamente el lugar donde vive, indagando y comprobando los ingresos que perciben los integrantes de la familia, así como la convivencia entre los miembros del grupo familiar,

## NECESIDADES Y DEMANDAS DE SALUD DE LAS FAMILIAS Y COMUNIDADES

Se basa en identificar el problema, mostrar cuales son las causas y las consecuencias que obtuvo y que tan grave es



## ESTRATEGIAS DEL SECTOR SALUD

Establece dos objetivos generales:

1. Poner fin a la mortalidad materna, neonatal e infantil evitable
2. Promover la salud y el desarrollo de todos los niños

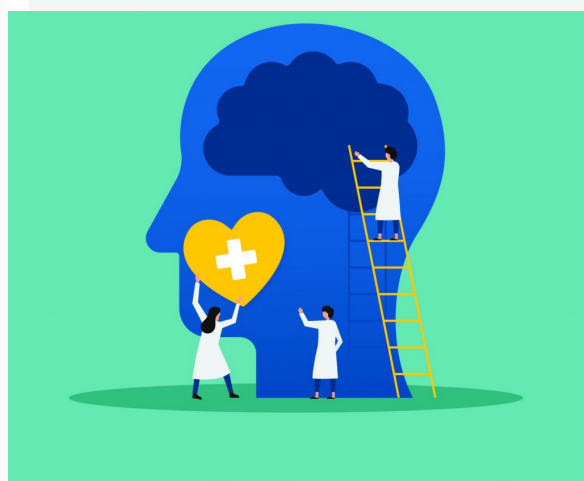

# Bibliografía:

Antología uds. Salud  
publica.2023