



Mi Universidad

Nombre del Alumno: López Porraz Danna Paola

Nombre del tema: Comunidad y Familia

Parcial: IV

Nombre de la Materia: Salud Pública

Nombre del profesor: Luz Elena Cervantes Monroy

Nombre de la Licenciatura: Enfermería

Cuatrimestre: 3

Comunidad y Familia



Conceptos y clasificación de las familias



Familia es la unión de personas que comparten un proyecto vital en común, en el que se generan fuertes sentimientos de pertenencia a dicho grupo, existe un compromiso personal entre sus miembros y se establecen intensas relaciones de intimidad, afectividad, reciprocidad y dependencia.

Lo más importante en la familia no es el compromiso legal o las relaciones de consanguinidad entre sus miembros, sino:

1. La interdependencia, la comunicación y la afectividad que se da entre los adultos que la forman.
2. La relación de vínculo afectivo estable entre quien cuida y educa, por un lado, y quien es cuidado y educado, por otro.
3. Esta relación está basada en un compromiso personal de largo alcance de los padres entre sí y de los padres con los hijos.



Funciones de la familia

Negroid



a) El desarrollo emocional y de la autoestima.



b) La maduración psicológica y el desarrollo de la personalidad.



❖ b) La maduración psicológica y el desarrollo de la personalidad. Afrontar retos, así como asumir responsabilidades y compromisos, llevar a cabo proyectos.

c) La transmisión de valores y de la cultura.



➤ La familia es el primer elemento de transmisión de los valores de nuestra cultura, los valores y los principios éticos de los padres van a ser la base de la socialización del niño en una cultura determinada.

d) El apoyo emocional.



CONCEPTO DE COMUNIDAD

La comunidad es la unidad básica de trabajo de la salud comunitaria. Siendo una comunidad un conjunto de personas que tienen algo en común que las identifica y las define, entenderemos que, según el significado que le demos al término «comunidad», ésta será una u otra e incluirá a unos u otros sujetos.

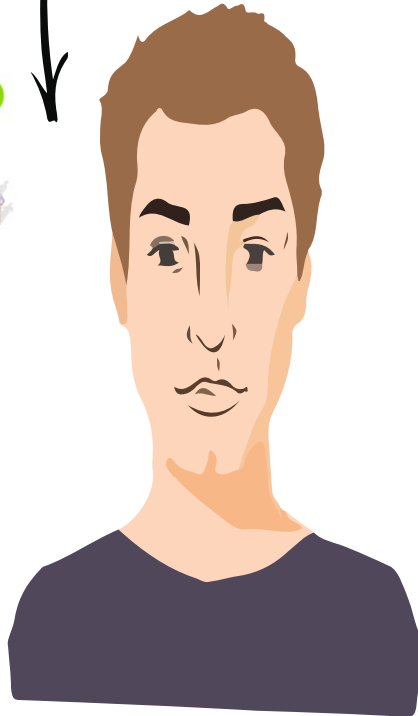
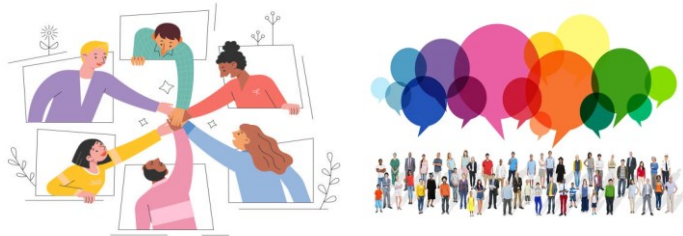

El Glosario de Promoción de Salud de la Organización Mundial de la Salud (OMS, 1998) define la comunidad como un «grupo específico de personas, que a menudo viven en una zona geográfica definida, comparten la misma cultura, valores y normas, y están organizadas en una estructura social conforme al tipo de relaciones que la comunidad ha desarrollado a lo largo del tiempo.

¿QUÉ ES LA OMS?

La OMS es la autoridad directiva y coordinadora de la acción sanitaria en el sistema de las Naciones Unidas.

Es la responsable de desempeñar una función de liderazgo en los asuntos sanitarios mundiales, configurar la agenda de las investigaciones en salud, establecer normas, articular opciones de política basadas en la evidencia, prestar apoyo técnico a los países y vigilar las tendencias sanitarias mundiales.



Elementos de una comunidad

1.- Grupo de personas – población:

- Estructura demográfica.
- Edad.
- Nivel socioeconómico.
- Etnia



2.- Lugar – zona geográfica:

- Fronteras.
- Tamaño.
- Historia.
- Ambiente físico.
- Transporte.



3.- La organización o sistema social:

- Cohesión de grupo.
- Socialización.
- Control.
- Ayuda mutua.



Influencia sobre la salud.

Las Prioridades de Salud Pública (1997-2002) definen la acción en salud pública como “la acción sobre los determinantes de salud y bienestar en el nivel de la población y de los sistemas que la rigen”.

Contents Here

1. Factores endógenos o biológicos.
2. Hábitos de vida y comportamientos.
3. Entorno físico.
4. Entorno social: medio de vida (familia, escuela, trabajo) y condiciones de vida (ingreso, escolaridad, vivienda, empleo, eventos estresantes).
5. Organización del sistema de servicios de salud.



Participación comunitaria

La Comunidad forma parte de un proceso de:

- Información: conocimiento participado.
- Planificación: decisiones participadas.
- Realización: acciones participadas.
- Beneficios participados.

Participación según el enfoque de la OMS:

- Como colaboración o contribución voluntaria o por incentivo a cambio del beneficio.
- Como beneficiarios del proyecto. Tomando en cuenta sus expectativas Influencian de algún modo el mismo.
- Participación con empoderamiento Informando, planificando, decidiendo, ejecutando y evaluando.



Obejetivos de la participación comunitaria

Para establecer las mejores interrelaciones entre los servicios de salud a nivel local y las comunidades, se consideran los siguientes requisitos mínimos:

a) Servicios básicos de salud.



b) Equipo de salud participante.



c) Respeto por la comunidad.



d) Coordinación con organizaciones comunitarias.



e) Coordinación con instituciones oficiales y privadas.

f) Apoyo técnico y logístico. Son innumerables las experiencias con respecto a la participación de la comunidad en salud

Entre las modalidades concretas de participación se pueden mencionar:

a) Voluntariado comunitario.

b) Comités locales de salud.

c) Consejos locales de desarrollo comunal.

d) Brigadas de salud.

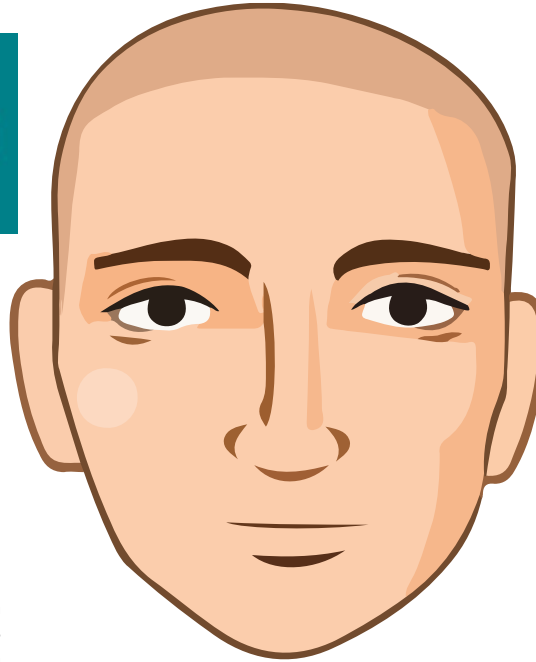

Formas de participación comunitaria

Para la elaboración de una estrategia de participación se propone considerar los siguientes aspectos:

a) Los individuos, familias y grupos comunitarios participan efectivamente sólo si son consultados e intervienen en sus propias decisiones.

b) Se debe tener profunda fe en la capacidad de la comunidad para entender y abordar sus problemas de salud-enfermedad.

c) Es indispensable el reconocimiento y respeto a los conocimientos del pueblo, a su dignidad humana y a sus potencialidades individuales.



d) La comunidad debe recibir apoyo logístico y traspaso tecnológico simplificado.

e) Deben emplearse modelos endógenos, autosuficientes y conforme a las tradiciones culturales y a la ecología local

f) Muy importante es la concientización para la creación de una conciencia crítica que permita descubrir factores causales, así como capacitarse en el ejercicio de la democracia participativa.



Formas de participación comunitaria

g) Debe haber una intervención consciente y organizada e los propios afectados en todas las fases del proceso de desarrollo



h) Entre los objetivos de la participación está el conocimiento por parte de la población de las causas de sus propios problemas, así como la búsqueda de alternativas de solución.



i) La primera tarea para la puesta en práctica de una estrategia de participación comunitaria es ubicar las organizaciones comunitarias existentes, identificarlas y establecer contacto con ellas, para actuar así con efecto multiplicador y proyección social.

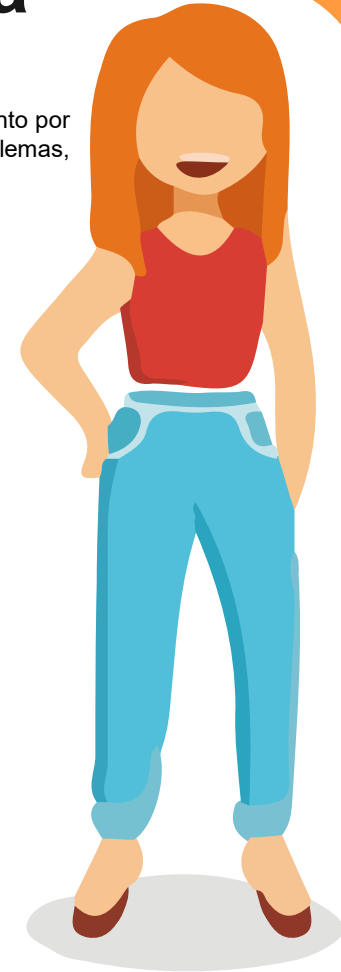

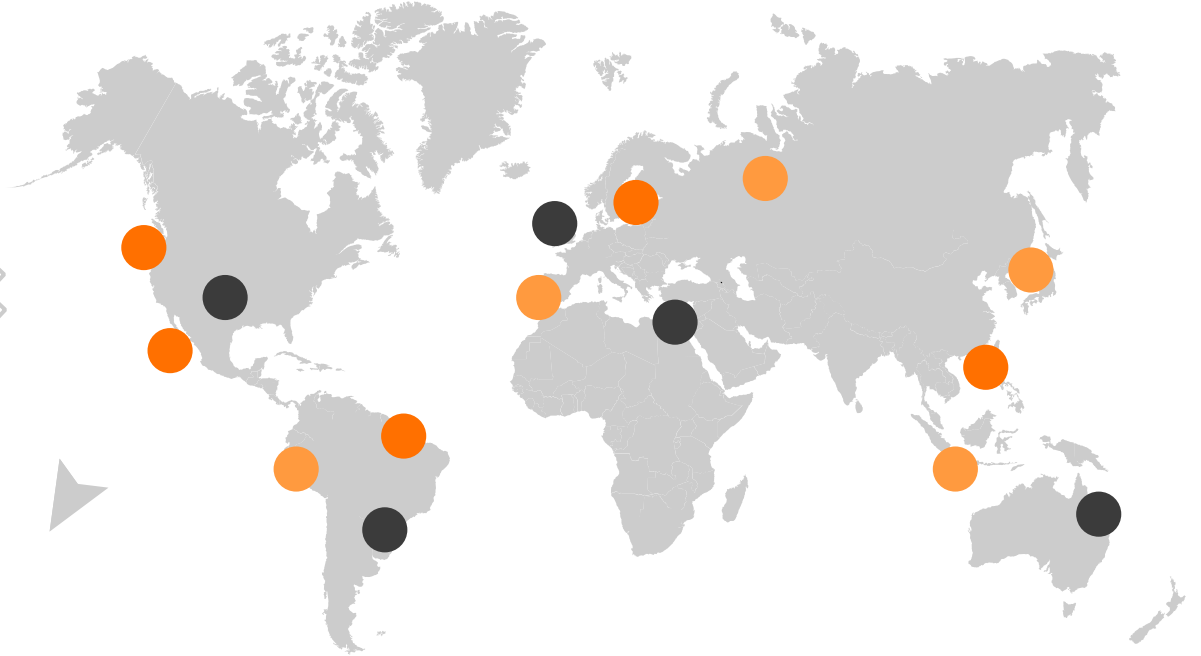



RESSOURCES

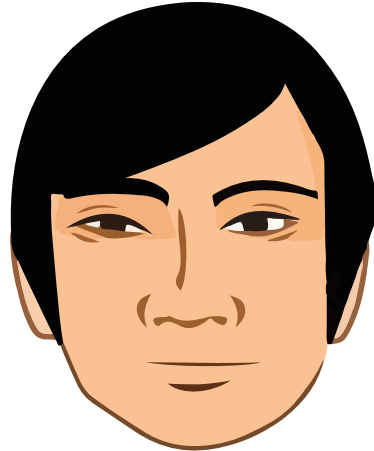
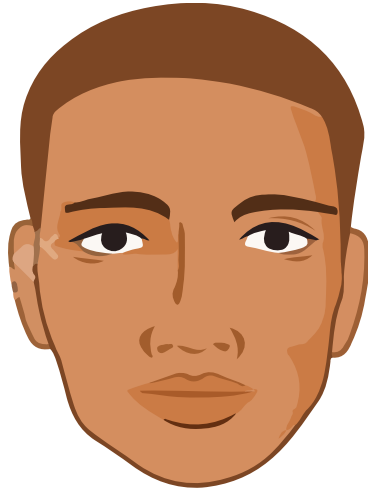
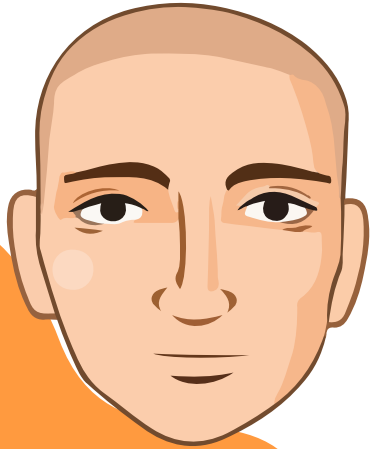
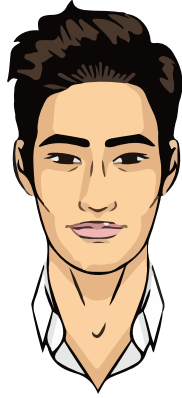
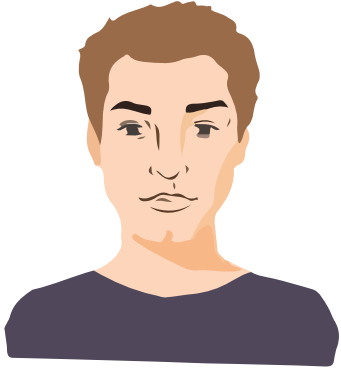

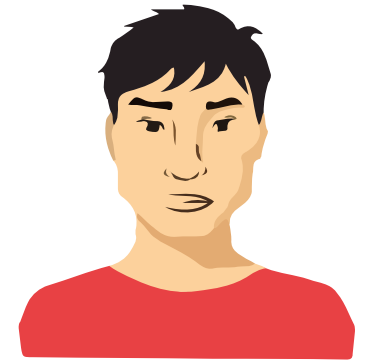
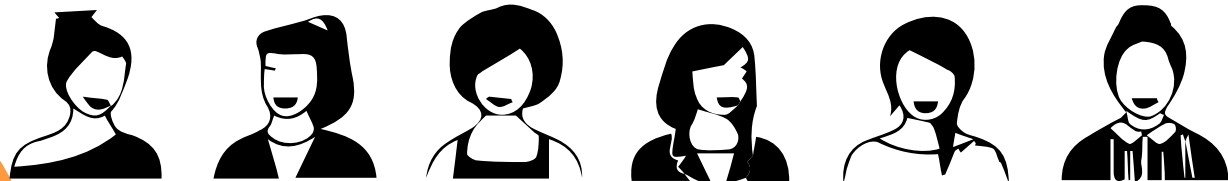
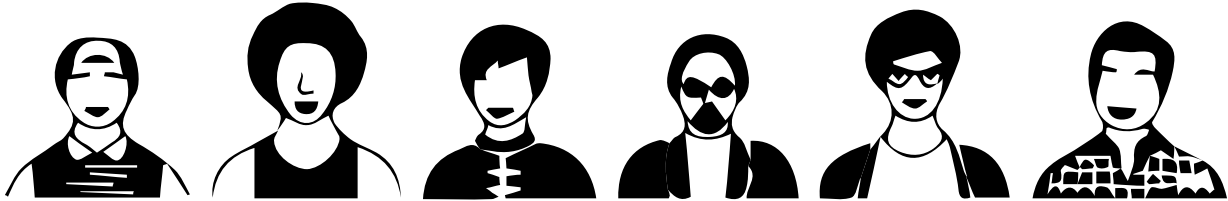

Referencias bibliográficas

[SALUD PUBLICA.pdf](#)