

WDS

Nombre del Alumno: Shady Mariell López Enamorado

Nombre del tema: Comunidad y Familia

Parcial: IV

Nombre de la Materia: Salud publica

Nombre del profesor: Luz Elena Cervantes Monroy

Nombre de la Licenciatura: Enfermería

Cuatrimestre: 3



COMUNIDAD
Y
FAMILIA



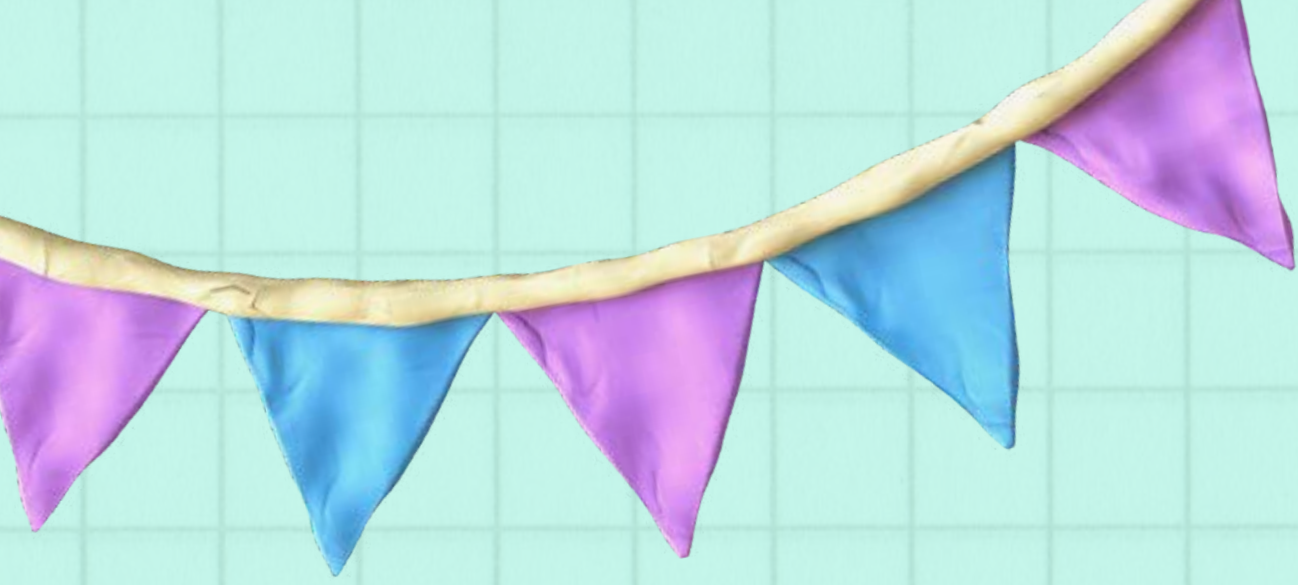

LA FAMILIA

Es una comunidad de personas puesto que el vínculo que une a sus miembros entre sí los involucra en la totalidad de su ser personal.



COMUNIDAD

Es un conjunto de individuos que tienen en común diversos elementos, como el territorio que habitan, las tareas, los valores, los roles, el idioma o la religión.

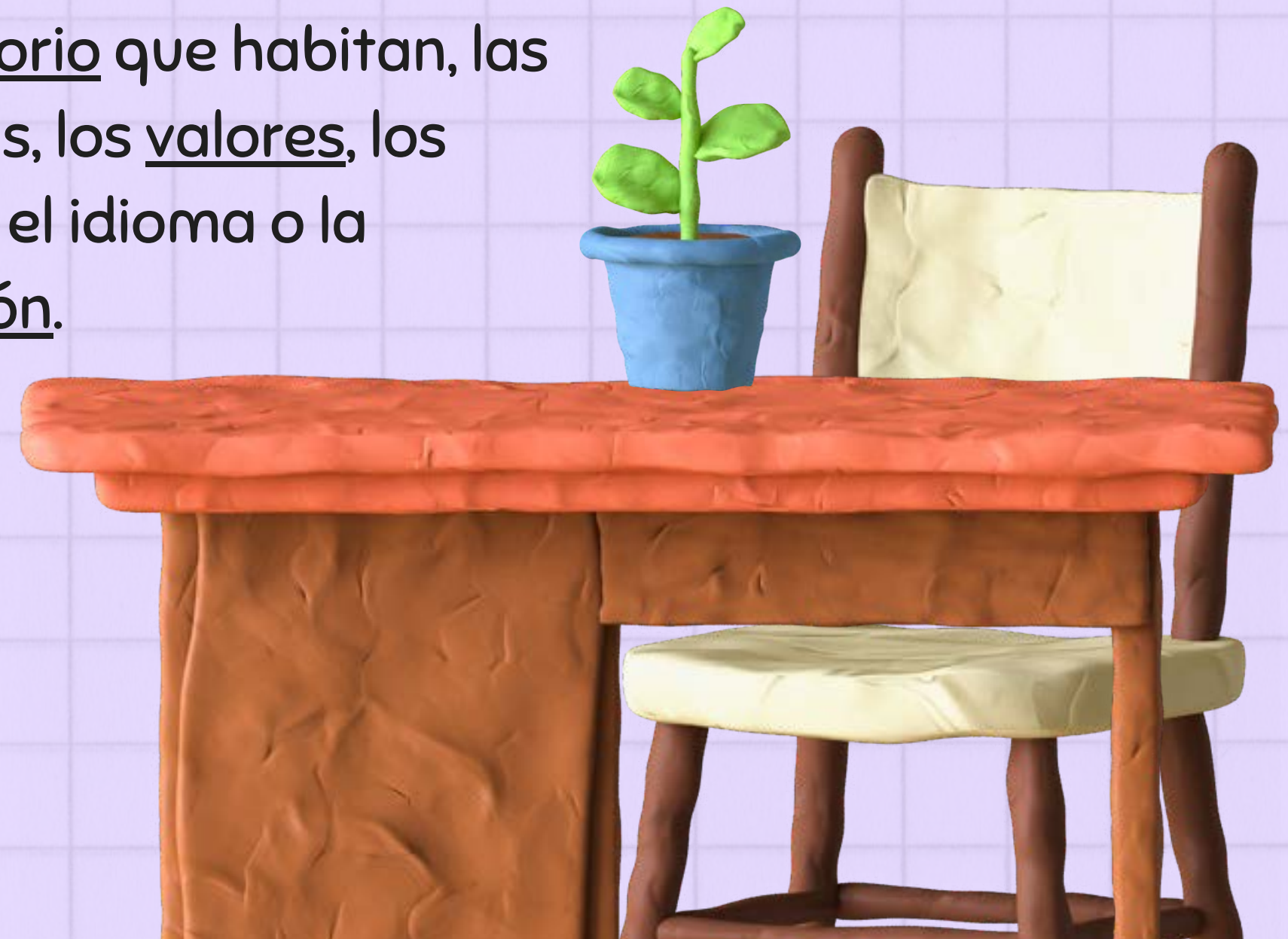

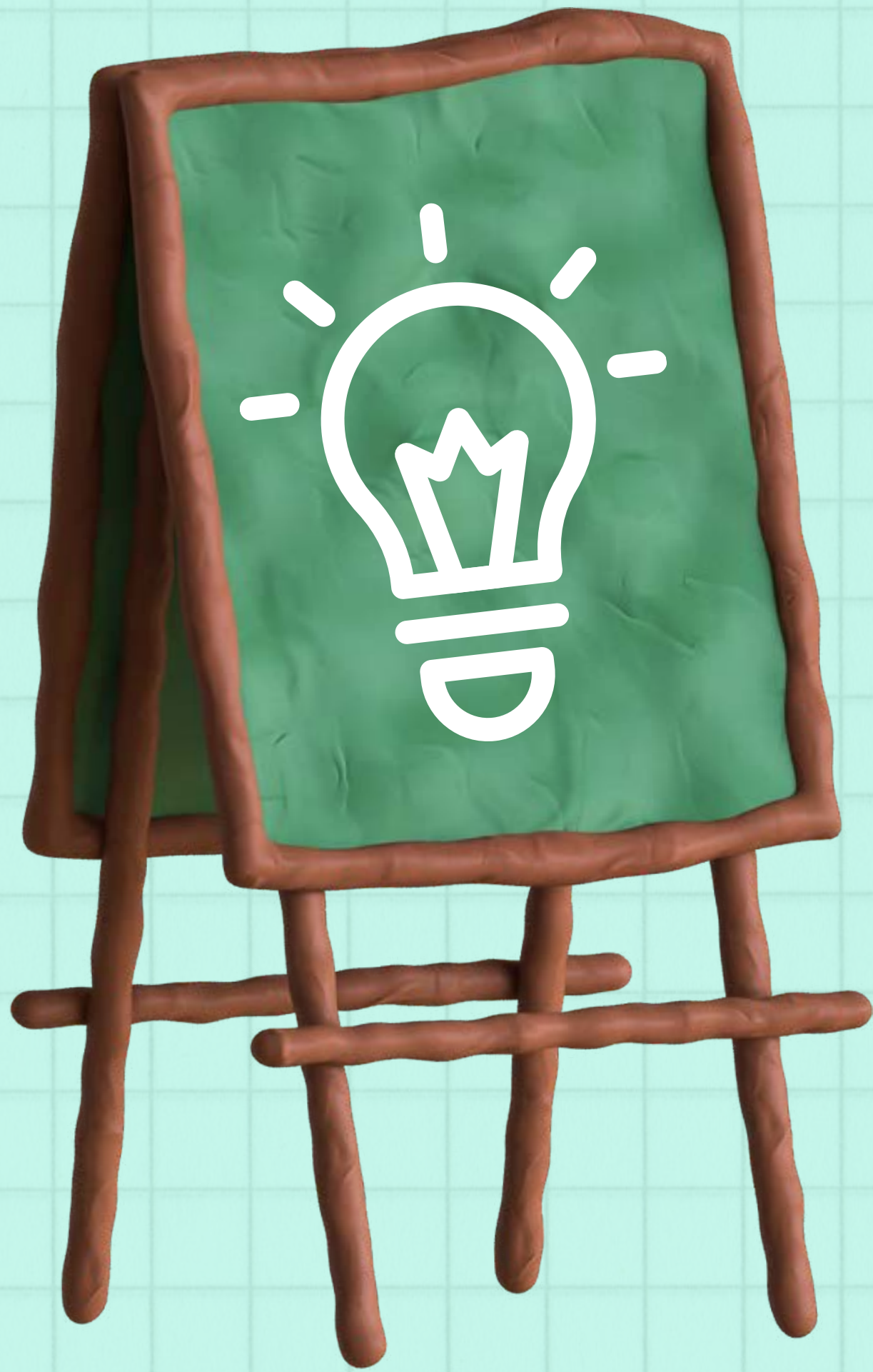

FUNCIÓNES

Constituye la promoción y fortalecimiento de la red de relaciones de cada integrante de la familia como persona, así como de las familias como grupo o institución..

FUNCIÓNES DE LA FAMILIA



El desarrollo emocional y de la autoestima



La maduración psicológica y el desarrollo de la personalidad



La transmisión de valores y de la cultura

El apoyo emocional



ELEMENTOS DE UNA COMUNIDAD



- Territorio
- Población
- Recursos
- Demandas



OBJETIVOS Y PARTICIPACION COMUNITARIA

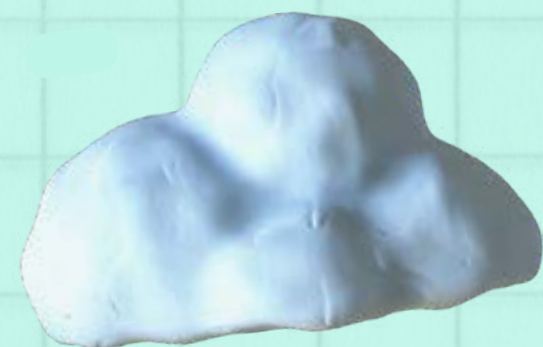
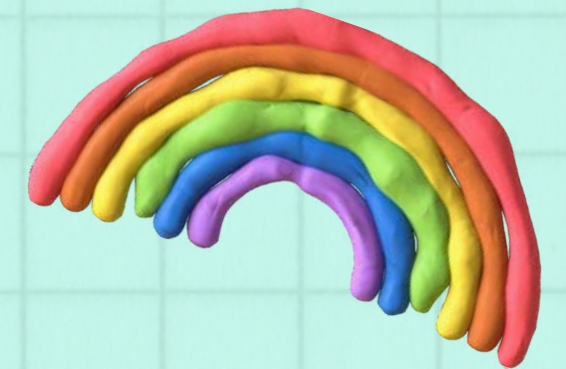
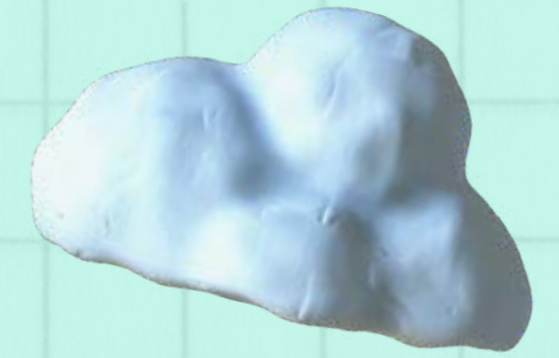

Optimiza la protección de los participantes de la investigación, mejora las percepciones de los investigadores en cuanto a las metas de investigación, y mejora la forma en que se diseña la investigación.





BIBLIOGRAFIA

Universidad del sureste. 2023.

Antología de Salud Publica .PDF

<https://plataformaeducativauds.com.mx/assets/biblioteca/47aefbf88595839fd1e630af0cd9045f.pdf>

