



Mi Universidad

Mapa conceptual

Nombre del Alumno: Michell Guillen Soto

Nombre del tema: cuerpo humano.

Parcial: I

Nombre de la Materia: Morfología

Nombre del profesor: Felipe Antonio Morales Hernández

Nombre de la Licenciatura: enfermería.

Cuatrimestre: 3

CUERPO HUMANO

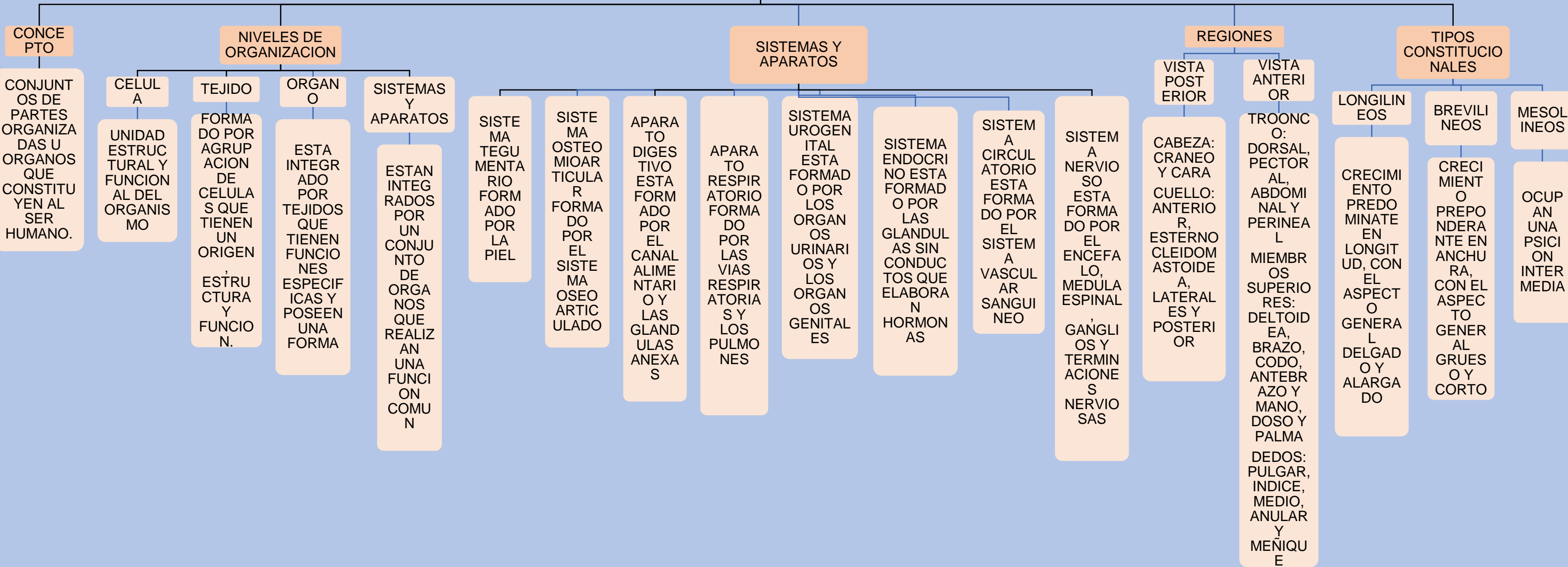

TERMINOLOGIA MORFOLOGICA

POSICION ANATOMICA

EJES DEL CUERPO

PLANOS

ORIENTACION

DECUBITO

POSICION VERTICAL O DE PIE

SAGITAL

CORONAL

VERTICAL

PLANO SAGITAL
PLANO CORONAL
PLANO CORONAL O FRONTAL
PLANO HORIZONTAL

-DETERMINAR LA REGION DEL CUERPO
-DETERMINAR ORGANO
-SI ES ORGANO PAR NO SE UTILIZA EL TERMINO MEDIO

PARALELO AL SUELO Y A LA SUTURA SAGITAL DEL CRANEO

ES PARLELO AL SUELO Y A LA SUTURA CORONAL CORONAL

ES PERPENDICULAR AL SUELO Y PARALELO A LA LONGITUD DEL CUERPO

